

PGT- PIANO DELLE REGOLE
Scala: Tav. PREG-010 - Copia di piano 0-1 - Scale 1:5000

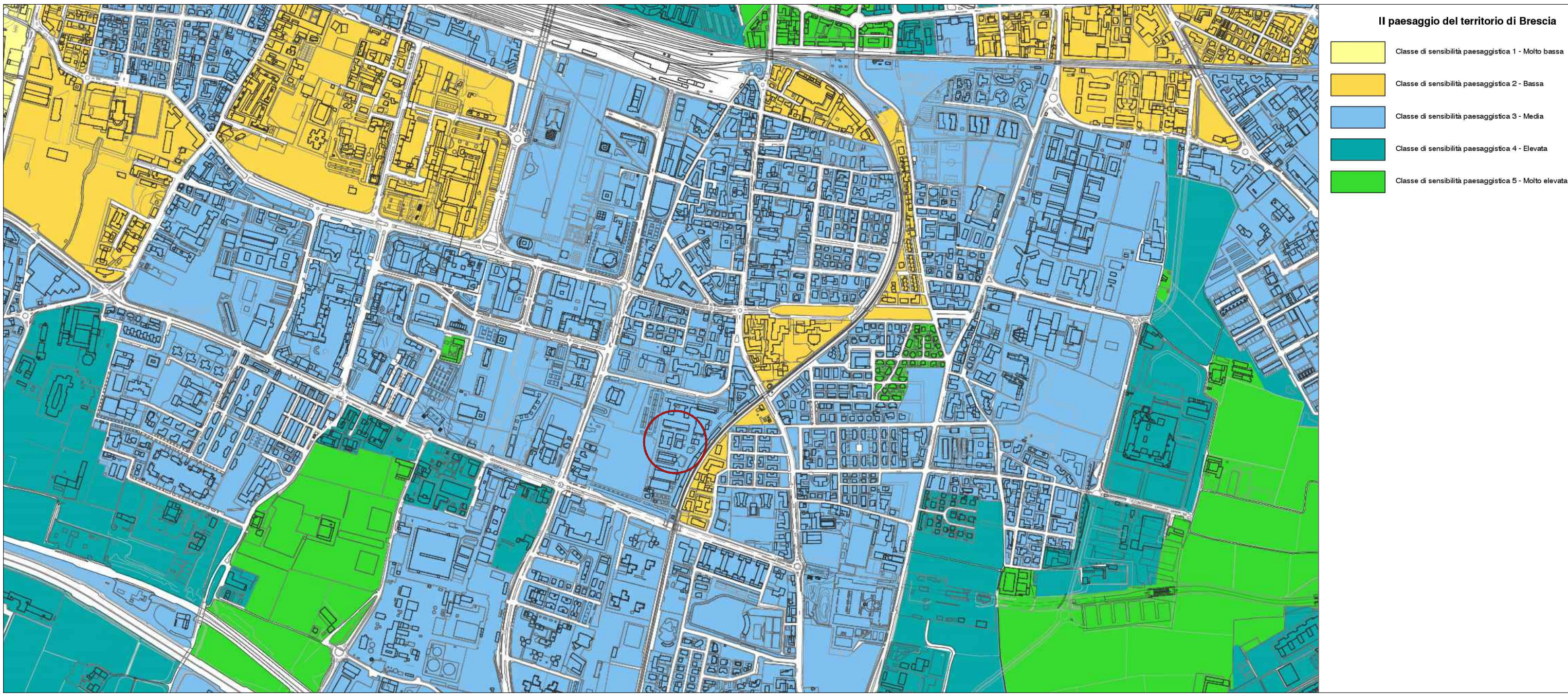

PGT- PIANO DELLE REGOLE
Scala: Tav. PREG-010 - Carta della Sensibilità Paesaggistica - Scale 1:5000

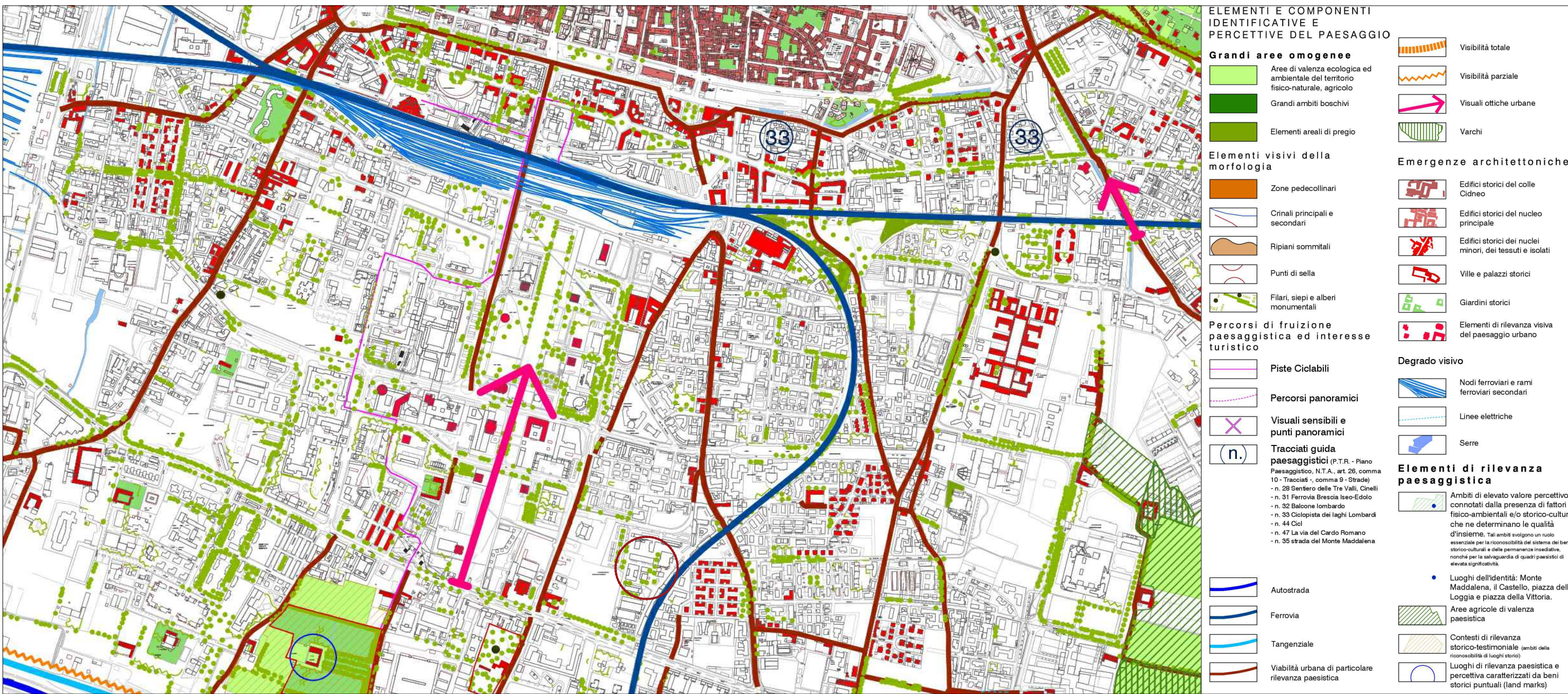

PGT- PIANO DELLE REGOLE
Scala: Tav. PREG-010 - Carta della Sensibilità Paesaggistica - Scale 1:5000



ORTOFOTO

COMMITTENTE/Client
Istituto Zooprofilattico Sperimentale della Lombardia e dell'Emilia Romagna "Bruno Ubertini"
Via Bianchi, 9
25124 Brescia (BS)

PROGETTO/Project
Separazione impiantistica ed edile dei laboratori posti al piano terra e degli stabulari ad accesso controllato del palazzo Giallo per la realizzazione di un nuovo laboratorio BSL3

Cat. **Progetto Definitivo - Esecutivo**

Ref. **Ing. L. R. Scorrano** | CIG | CUP E8512000480005

PROGETTISTI/Designers
ProgettoB20

ProgettoB20 srl - Società di Ingegneria
Cap. Soc. € 30.000.000 i.v. - C.F. e P.IVA 04068290982
www.progettoB20.it
Direttore Tecnico: Ing. Pietro Brianza

Sede legale:
25128 BRESCIA - via Bredina, 2/c/d
t. +39 030 383398
REA BS - 585984

Unità locale:
20124 MILANO - viale Tunisia, 50
t. +39 02 49523685
REA MI - 2600661

GRUPPO DI PROGETTAZIONE
PROGETTISTA GENERALE: **Pietro Brianza Ingegnere**
PROGETTISTA ARCHITETTONICO: **Luca Pietta Architetto**
PROGETTISTA STRUTTURALE: **Giovanna Rina Ingegnere**

COLLABORATORI:
Roberta Bertoglio Architetto

CONSULENZE SPECIALISTICHE
IMPIANTI TECNOLOGICI LABORATORI
SIGMA PROJECT ENGINEERING s.r.l.
via Foro Boario, 18 - 25124 Brescia (BS)

ELABORATO/Document
Inquadramento Urbanistico

ORDER	CATEGORY	SECTION	NUMBER
W20-192	P.D.E.	RIL	001

Scale: -

Rev.	N	SUBJECT	DATE	D	C
00	N	Emissione ai fini della verifica	31/03/2021	R.B.	P.B.

File: Rif: 01 Tav RIL 001 - Inquadramento urbanistico.dwg

