

Planimetria generale

scala 1:200

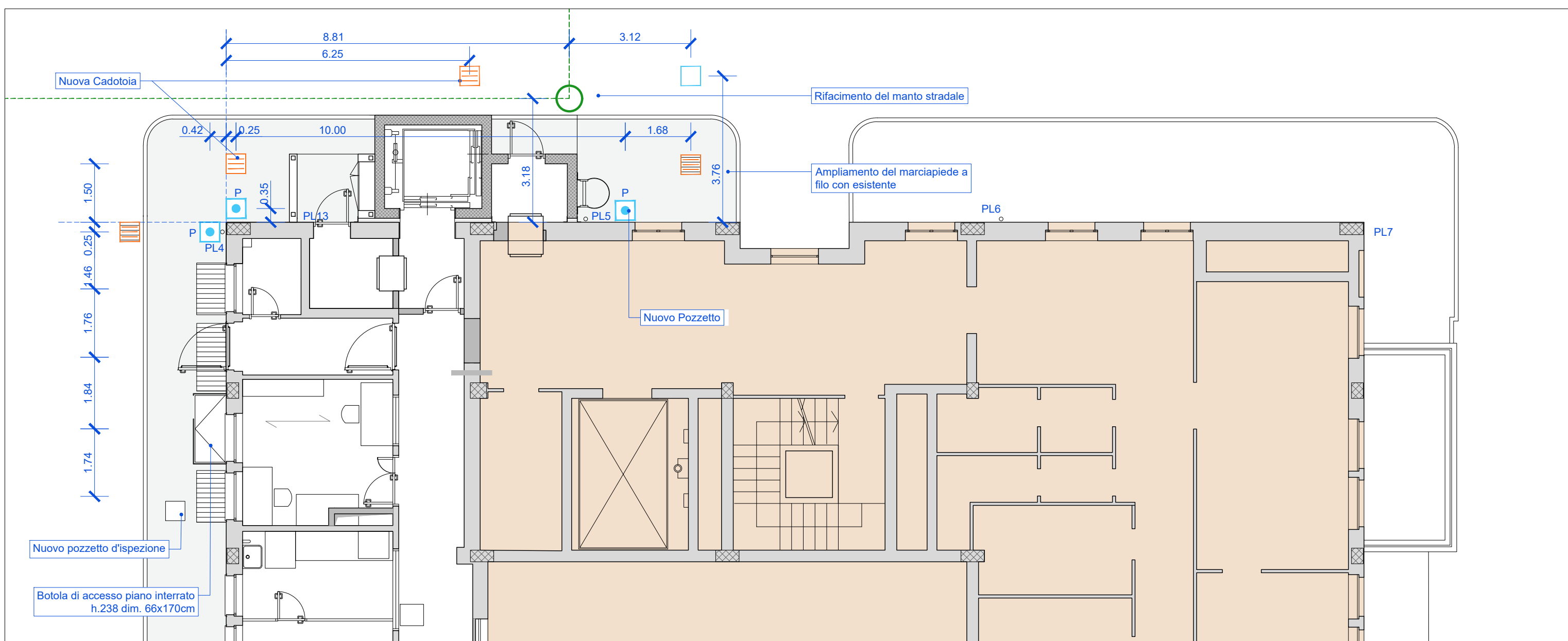

Pianta piano terra - posizionamento sottoservizi

scala 1:100

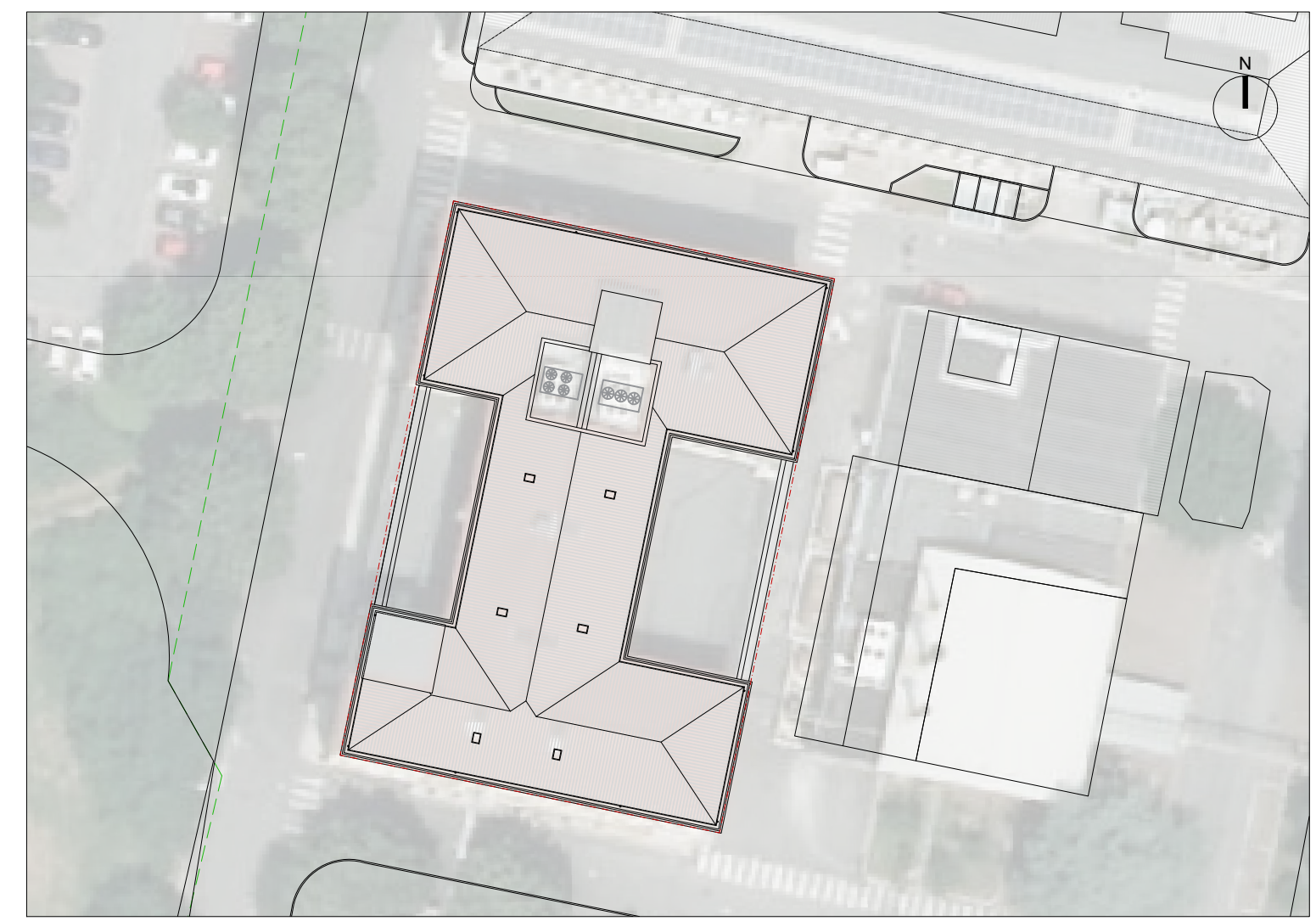

Keymap

scala 1:1000

LEGENDA

- Limite d'intervento
- Proprietà dell'Istituto
- Pozzetto Teleriscaldamento
- Pozzetto acqua
- Caditoie
- Pluviali con pozzetto di ispezione
- Muratura esistente
- Struttura portante esistente
- Asfalto
- Marciapiede esistente
- Area verde
- Zona Infetta

COMMITTENTE/Client

Istituto Zooprofilattico Sperimentale della Lombardia e dell'Emilia Romagna "Bruno Ubertini"
Via Bianchi, 9
25124 Brescia (BS)



PROGETTO/Project

Separazione impiantistica ed edile dei laboratori posti al piano terra e degli stabulari ad accesso controllato del palazzo Giallo per la realizzazione di un nuovo laboratorio BSL3

Cat. Progetto Definitivo - Esecutivo

Ref. Ing. L. R. Scorrano

CIG

CUP E85120000480005

PROGETTISTI/Designers

ProgettoB20

ProgettoB20 srl - Società di Ingegneria
Cap. Soc. € 30.000,00 I.v. - C.F. e P.IVA 04068290982
www.progettoB20.it

Sede legale:
25128 BRESCIA - via Bredina, 2/c/d
t. +39 030 383398
REA BS - 585894

Unità locale:
20124 MILANO - viale Tunisia, 50
t. +39 02 49523685
REA MI - 2600661



GRUPPO DI PROGETTAZIONE

PROGETTISTA GENERALE:
Pietro Brianza Ingegnere

PROGETTISTA ARCHITETTONICO:
Luca Pietta Architetto

PROGETTISTA STRUTTURALE:
Giovanna Rina Ingegnere

COLLABORATORI:
Roberta Bertoglio Architetto

CONSULENZE SPECIALISTICHE

IMPIANTI TECNOLOGICI LABORATORI
SIGMA PROJECT ENGINEERING s.r.l.
via Foro Boario, 18 - 25124 Brescia (BS)

ELABORATO/Document

STATO DI PROGETTO
Planimetria generale e Sottoservizi

Scale	ORDER	CATEGORY	SECTION	NUMBER
-	W20-192	P.D.E.	ARC	001
N	SUBJECT	DATE	D	C
00	Emissione ai fini della verifica	31/03/2022	R.B.	P.B.
01	Emissione post verb. contr. del 26 Aprile 2022	06/05/2022	R.B.	P.B.

File: Rif: 05A Tav ARC 001 Planimetria generale e sottoservizi.dwg