

Planimetria generale

scala 1:200

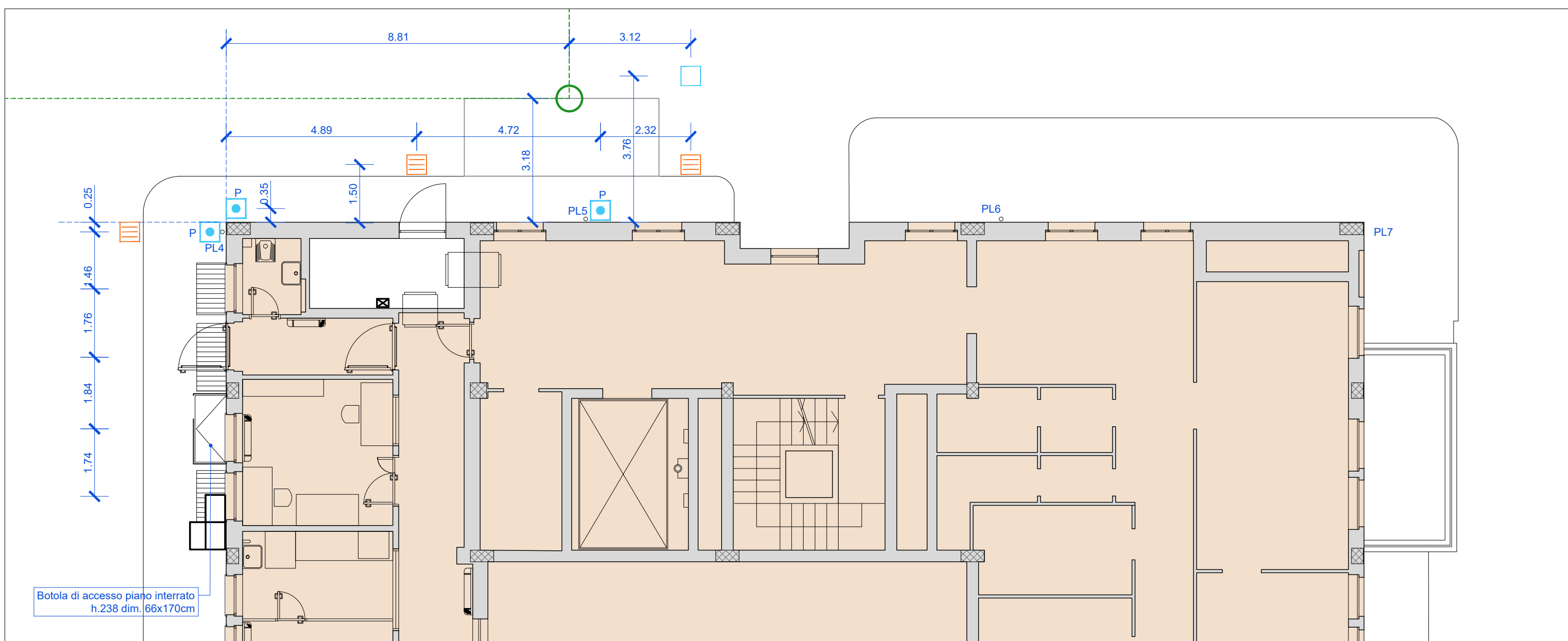

Pianta piano terra - posizionamento sottoservizi

scala 1:100

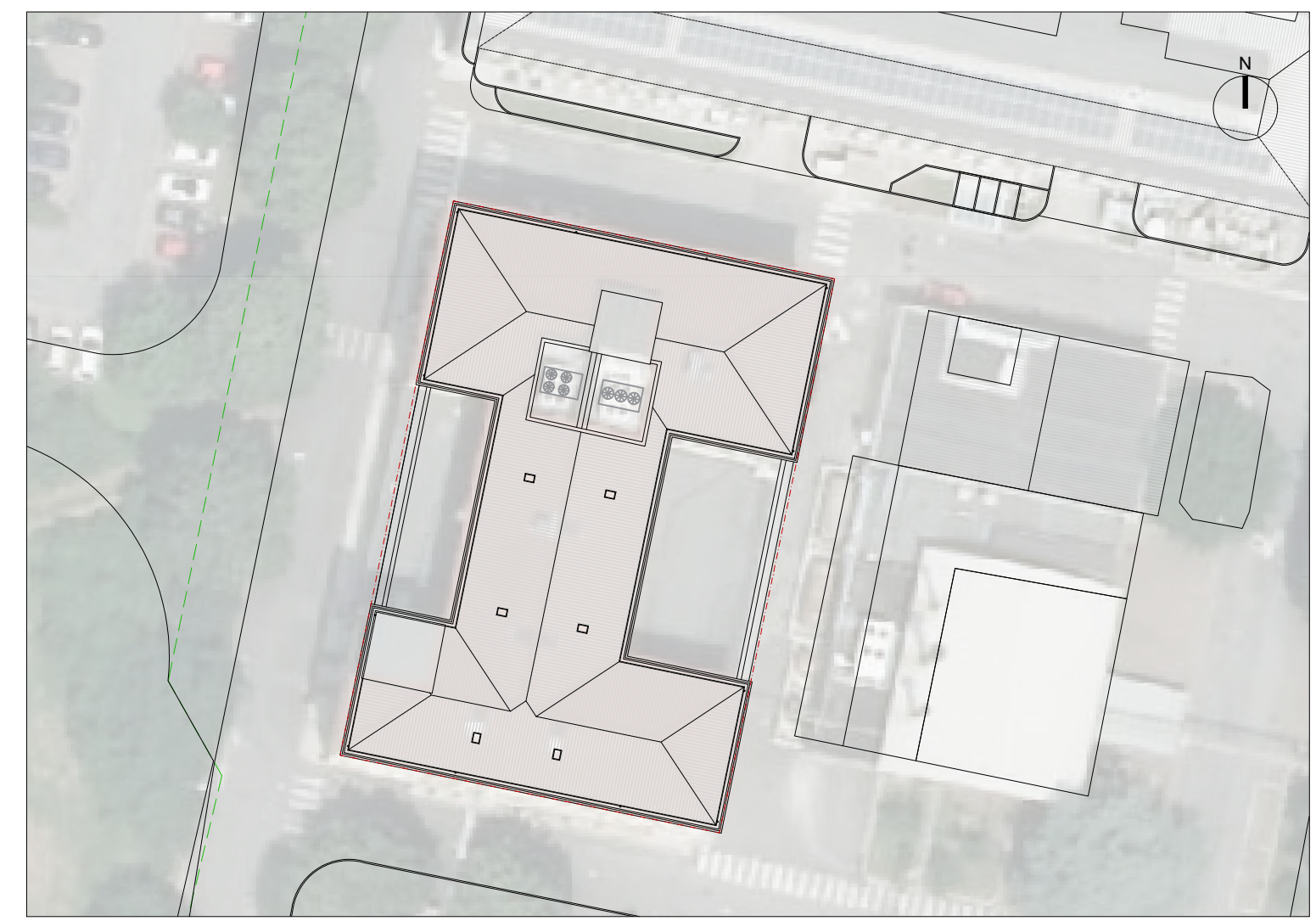

Keymap

scala 1:1000

LEGENDA

Limite d'intervento	Muratura esistente
Proprietà dell'Istituto	Struttura portante esistente
Pozzetto Teleriscaldamento	Asfalto
Pozzetto acqua	Marciapiede esistente
Cadoitoie	Area verde
Pluviali con pozzetto di ispezione	Zona Infetta

COMMITTENTE/Client

Istituto Zooprofilattico Sperimentale della Lombardia e dell'Emilia Romagna "Bruno Ubertini"  
Via Bianchi, 9  
25124 Brescia (BS)



PROGETTO/Project

Separazione impiantistica ed edile dei laboratori posti al piano terra e degli stabulari ad accesso controllato del palazzo Giallo per la realizzazione di un nuovo laboratorio BSL3

Cat. Progetto Definitivo - Esecutivo

Ref. Ing. L. R. Scorrano

CIG

CUP E85120000480005

PROGETTISTI/Designers

ProgettoB20

**ProgettoB20 srl** - Società di Ingegneria  
Cap. Soc. € 30.000,00 i.v. - C.F. e P.IVA 04068290982  
www.progettob20.it

**Sede legale:**  
25128 BRESCIA - via Bredina, 2/c/d  
t. +39 030 383398  
REA BS - 585894

**Unità locale:**  
20124 MILANO - viale Tunisia, 50  
t. +39 02 49523885  
REA MI - 2600661



GRUPPO DI PROGETTAZIONE

PROGETTISTA GENERALE:  
Pietro Brianza Ingegnere

PROGETTISTA ARCHITETTONICO:  
Luca Pietta Architetto

PROGETTISTA STRUTTURALE:  
Giovanna Rina Ingegnere

COLLABORATORI:  
Roberta Bertoglio Architetto

CONSULENZE SPECIALISTICHE

IMPIANTI TECNOLOGICI LABORATORI  
**SIGMA PROJECT ENGINEERING s.r.l.**  
via Foro Boario, 18 - 25124 Brescia (BS)

ELABORATO/Document

STATO DI FATTO  
Planimetria generale e Sottoservizi

Scale	ORDER	CATEGORY	SECTION	NUMBER	
	W20-192	P.D.E.	RIL	002	
Rev.	N	SUBJECT	DATE	D	C
00	00	Emissione ai fini della verifica	31/03/2021	R.B.	P.B.

File: Rif: 02 Tav RIL 002 Planimetria generale.dwg