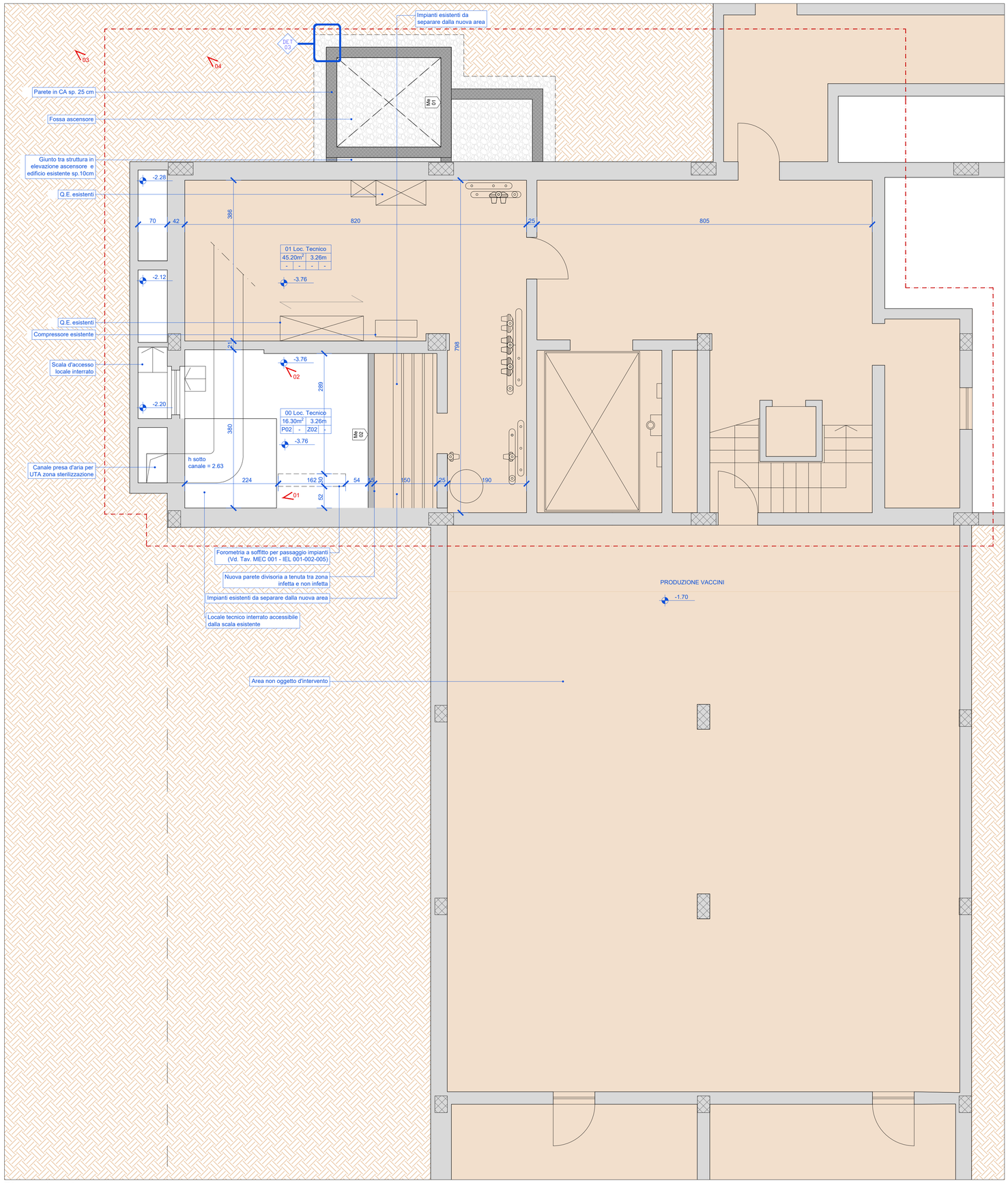

Pianta piano Interrato

INTERVENTI

Vista 01 - Zona identificata per la partizione tra la zona infetta e la zona non infetta

Vista 02 - Zona identificata per la partizione tra la zona infetta e la zona non infetta

Vista 03 - Porzione di Prospetto Nord

Vista 04 - Porzione di Prospetto Nord

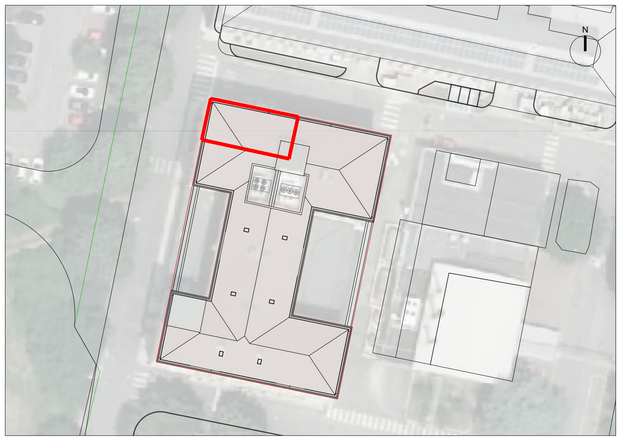

Keymap
scala 1:500

Nota operativa: prima di ogni interruzione dei servizi, di smontaggio e/o sezionamento impianti tecnologici esistenti e dell'esecuzione di forometrie e/o demolizioni che riguardano l'area infetta, l'impresa ha l'onere di concordare tempi e modi dell'intervento con i tecnici IZSLER e la Direzione Lavori. Nessun intervento potrà essere eseguito senza assenso da parte di IZSLER e la DL.
E' fatto obbligo all'impresa di garantire la reperibilità H24 - 7/7 per esigenze di sicurezza. L'impresa deve garantire un pronto intervento su richiesta di IZSLER o della DL entro 60 minuti.
Nota: tutte le forometrie dovranno essere tracciate in cantiere su conferma della DL

LEGENDA

- Limite d'Intervento
- Muratura esistente
- Struttura portante esistente
- Nuova costruzione calcestruzzo armato - Sp.25cm
- Rifacimento finiture in PVC
- Nuovi rivestimenti in PVC con sgusce a pavimento, soffitto, privi di angoli e di colore bianco con controsoffitto
- Lama d'aria a soffitto
- Zona Infetta
- Calcestruzzo areato autoclavato - Sp. 20cm
- Nuova costruzione
- S 0.00 / D 0.00 Serramenti esistenti non oggetto di intervento
- S 0.00 / D 0.00 Serramenti oggetto d'intervento

COMMITTENTE/Client

Istituto Zooprofilattico Sperimentale della Lombardia e dell'Emilia Romagna "Bruno Ubertini"
Via Bianchi, 9
25124 Brescia (BS)

PROGETTO/Project

Separazione impiantistica ed edile dei laboratori posti al piano terra e degli stabulari ad accesso controllato del palazzo Giallo per la realizzazione di un nuovo laboratorio BSL3

Cat. Progetto Definitivo - Esecutivo

Ref. **Ing. L. R. Scorrano** | CIG | CUP E85120000480005

PROGETTISTI/Designers

ProgettoB20

ProgettoB20 srl - Società di Ingegneria
Cap. Soc. € 30.000,00 i.v. - C.F. e P.IVA 04068290982
www.progettob20.it
Direttore Tecnico: Ing. Pietro Brianza

Sede legale:
25128 BRESCIA - via Bredina, 2cid
t. +39 030 383398
REA BS - 585894

Unità locale:
20124 MILANO - viale Tunisia, 50
t. +39 02 49523685
REA MI - 2600661

CERTIFIED MANAGEMENT SYSTEMS CQY CERTICUALITY
UNI EN ISO 9001:2015
UNI EN ISO 14001:2015
UNI ISO 45001:2018

GRUPPO DI PROGETTAZIONE

PROGETTISTA GENERALE:
Pietro Brianza Ingegnere

PROGETTISTA ARCHITETTONICO:
Luca Pietta Architetto

PROGETTISTA STRUTTURALE:
Giovanna Riina Ingegnere

COLLABORATORI:
Roberta Bertoglio Architetto

CONSULENZE SPECIALISTICHE

IMPIANTI TECNOLOGICI LABORATORI

SIGMA PROJECT ENGINEERING s.r.l.
via Foro Boario, 18 - 25124 Brescia (BS)

ELABORATO/Document

Stato di progetto - Piante piano interrato

Scale	ORDER	CATEGORY	SECTION	NUMBER
1:50	W20-192	P.D.E.	ARC	002

Rev.	N	SUBJECT	DATE	D	C
	00	Emissione ai fini della verifica	31/03/2022	R.B.	P.B.
	01	Emissione post verb. contr. del 26 Aprile 2022	06/06/2022	R.B.	P.B.

File Rif: 06A Tav ARC 002 a 006 - 008 a 012 Stato di Progetto - Piante.dwg

È vietata la riproduzione, anche parziale, senza l'autorizzazione degli autori