

Pianta piano Terra - Parte A

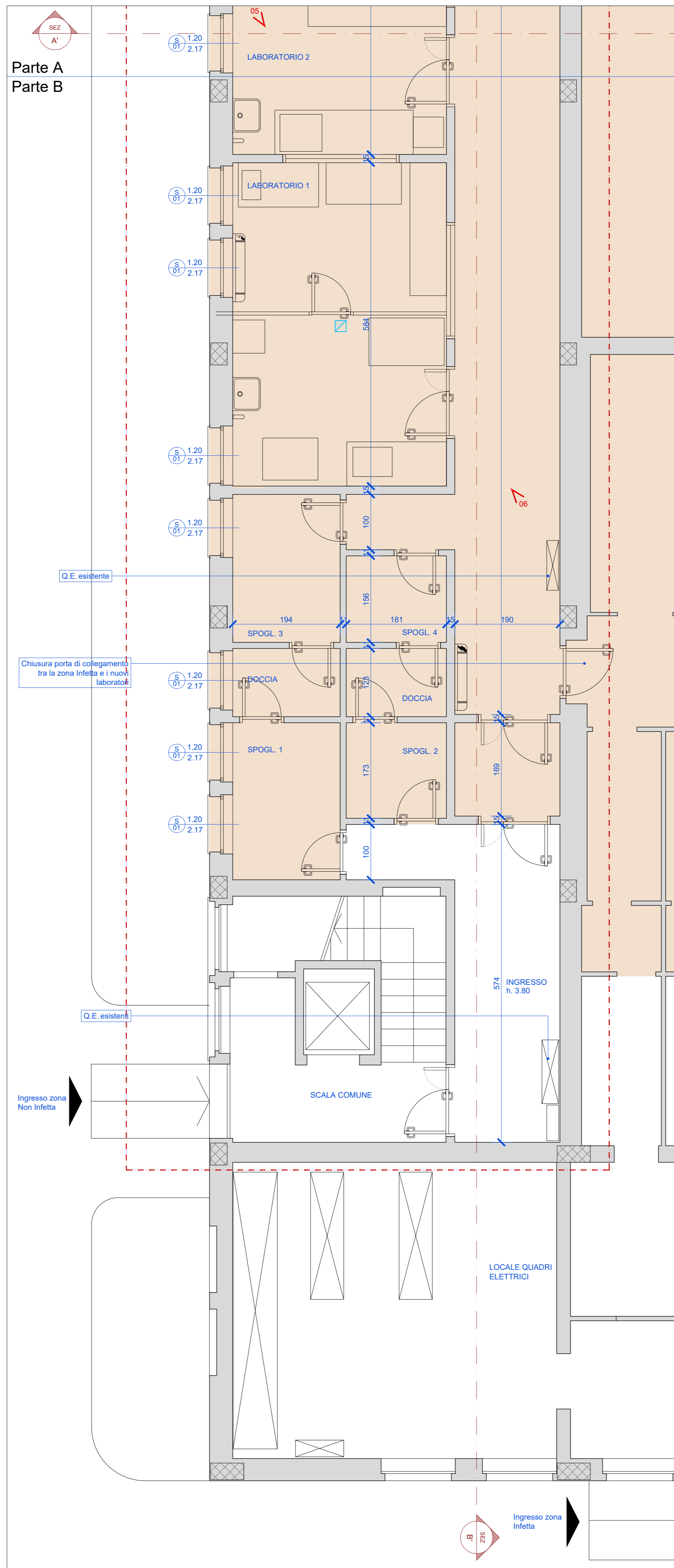

Pianta piano Terra - Parte B

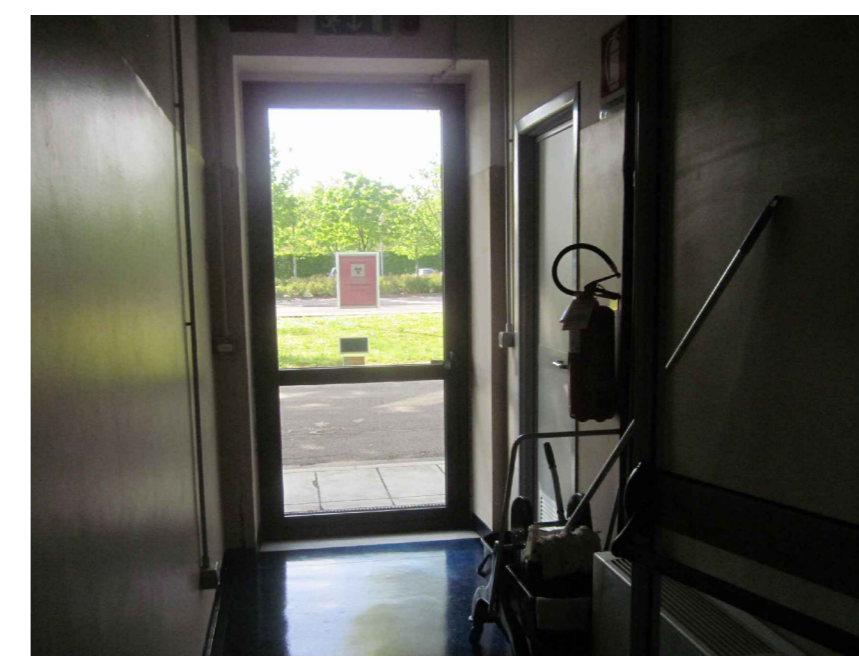

Vista 01 - Uscita d'emergenza



Vista 02 - Laboratorio tipo

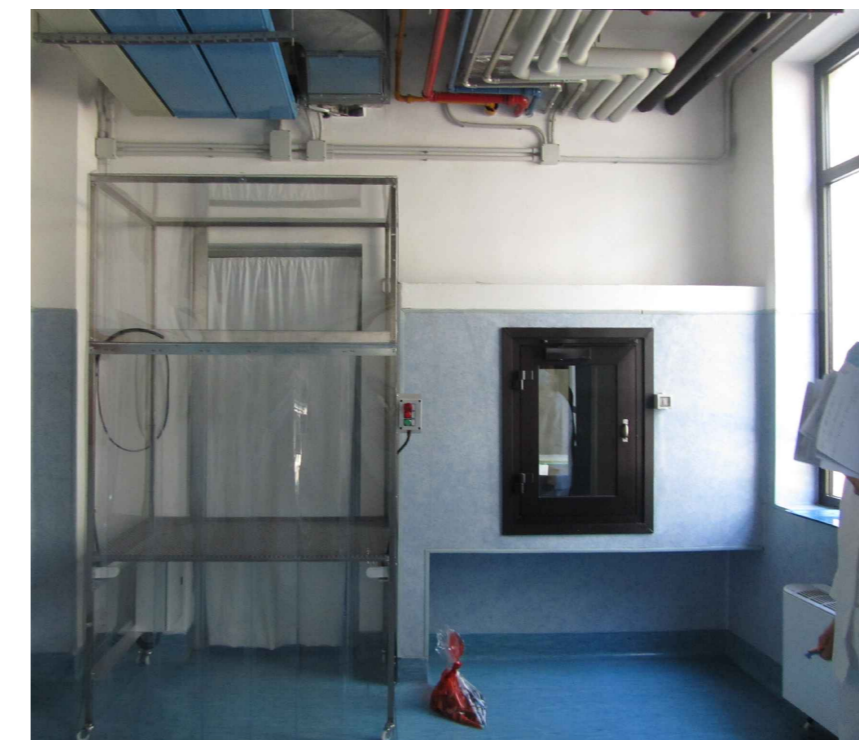

Vista 03 - Pass-Box

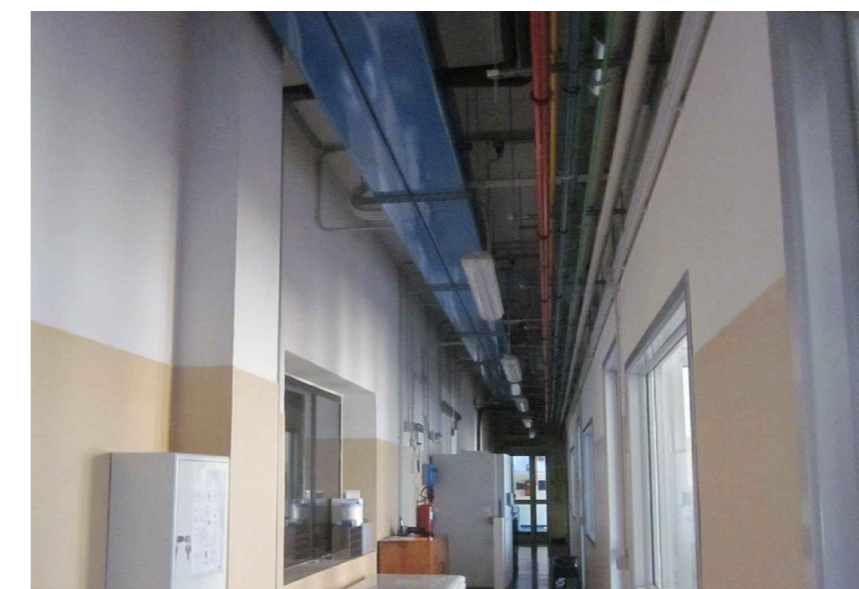

Vista 04 - Corridoio distributivo



Vista 05 - Ventilconvettore

Vista 06

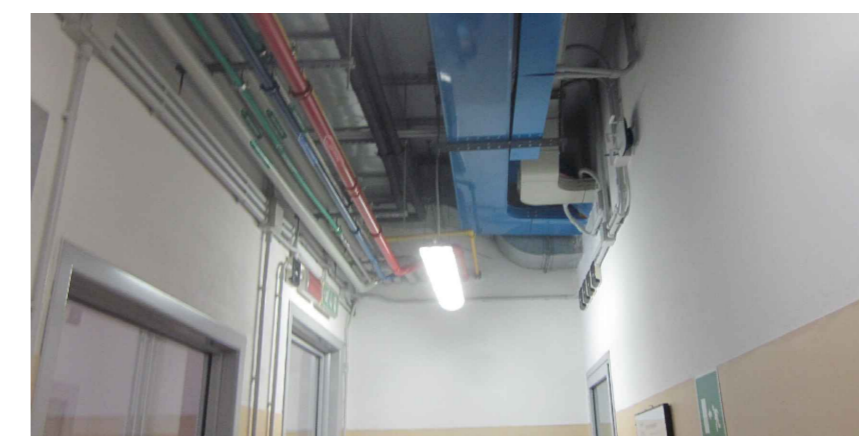

Vista 07 - Corridoio distributivo



Vista 08 - Accesso Pass-Box

Vista 09

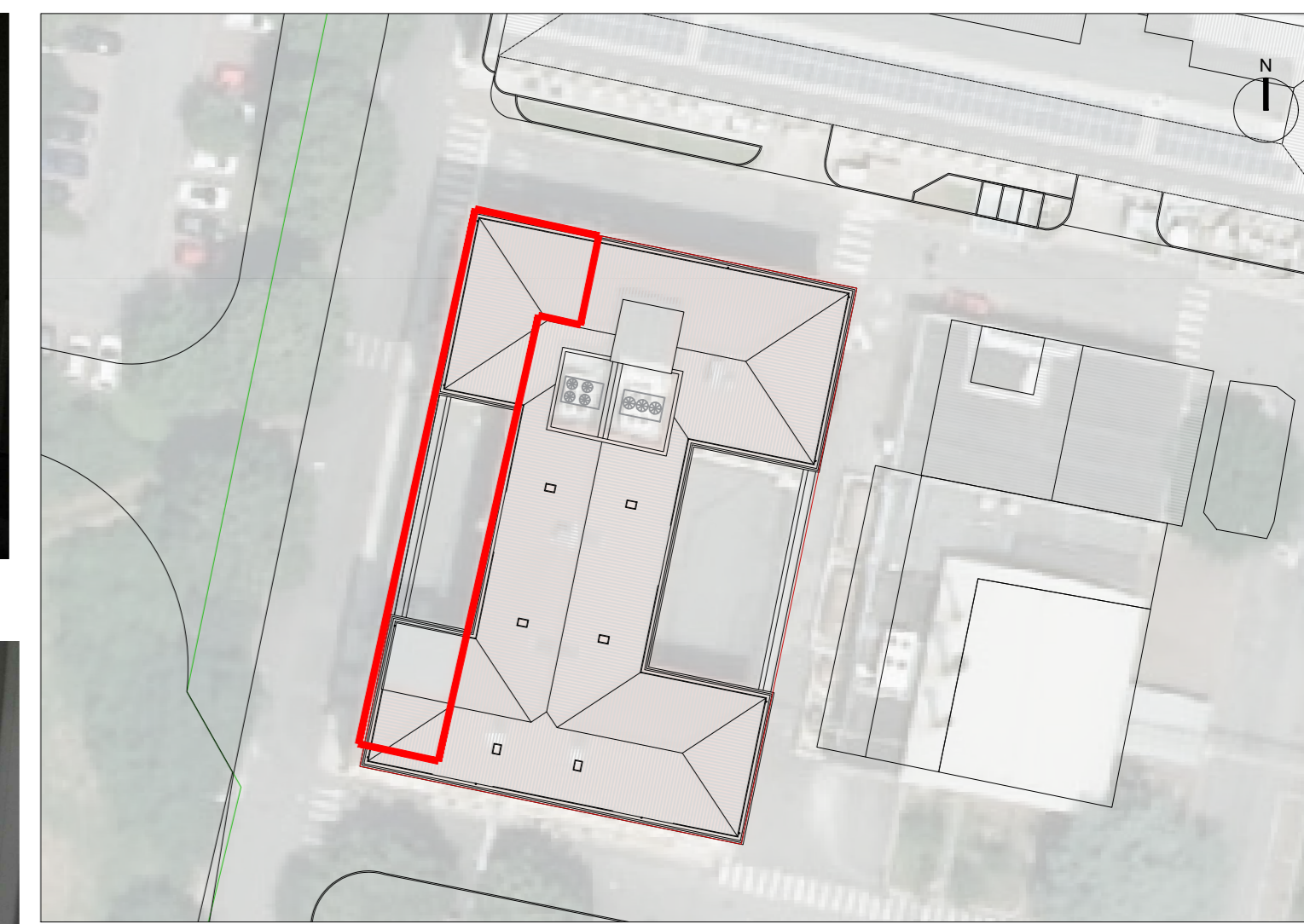

Keymap
scala 1:500

Nota operativa: prima di ogni interruzione dei servizi, di smontaggio e/o sezionamento impianti tecnologici esistenti e dell'esecuzione di forometrie e/o demolizioni che riguardano l'area infetta, l'impresa ha l'onere di concordare tempi e modi dell'intervento con i tecnici IZSLER e la Direzione Lavori. Nessun intervento potrà essere eseguito senza assenso da parte di IZSLER e la DL. E' fatto obbligo all'impresa di garantire la reperibilità H24 - 7/7 per esigenze di sicurezza. L'impresa deve garantire un pronto intervento su richiesta di IZSLER o della DL entro 60 minuti.

LEGENDA

- Limite d'intervento
- Zona infetta
- Murature esistenti
- Piletta
- Struttura portante esistente

COMMITTENTE/Client
Istituto Zooprofilattico Sperimentale della Lombardia e dell'Emilia Romagna "Bruno Ubertini"
 Via Bianchi, 9
 25124 Brescia (BS)



PROGETTO/Project
Separazione impiantistica ed edile dei laboratori posti al piano terra e degli stabulari ad accesso controllato del palazzo Giallo per la realizzazione di un nuovo laboratorio BSL3

Cat. **Progetto Definitivo - Esecutivo**

Ref. **Ing. L. R. Scorrano** | CIG | CUP **E8512000480005**

PROGETTISTI/Designers
ProgettoB20
 ProgettoB20 srl - Società di Ingegneria
 Cap. Soc. € 30.000,00 I.v. - C.F. e P.IVA 04068290982
 www.progettoB20.it
 Direttore Tecnico: **Ing. Pietro Brianza**
 Sede legale: 25128 BRESCIA - via Bredina, 2c/d
 L. +39 030 363398
 REA BS - 585894
 Unità locale: 20124 MILANO - viale Tunisia, 50
 L. +39 02 49523685
 REA MI - 26500691



GRUPPO DI PROGETTAZIONE
 PROGETTISTA GENERALE: **Pietro Brianza Ingegnere**
 PROGETTISTA ARCHITETTONICO: **Luca Pietta Architetto**
 PROGETTISTA STRUTTURALE: **Giovanna Riina Ingegnere**

COLLABORATORI:
Roberta Bertoglio Architetto

CONSULENZE SPECIALISTICHE
 IMPIANTI TECNOLOGICI LABORATORI
SIGMA PROJECT ENGINEERING s.r.l.
 via Foro Boario, 18 - 25124 Brescia (BS)

ELABORATO/Document

STATO DI FATTO
Pianta piano Terra

Scale	ORDER	CATEGORY	SECTION	NUMBER	
1:50	W20-192	P.D.E.	RIL	004	
Rev.	N	SUBJECT	DATE	D	C
00	00	Emissione ai fini della verifica	31/03/2021	R.B.	P.B.