

Pianta piano Primo

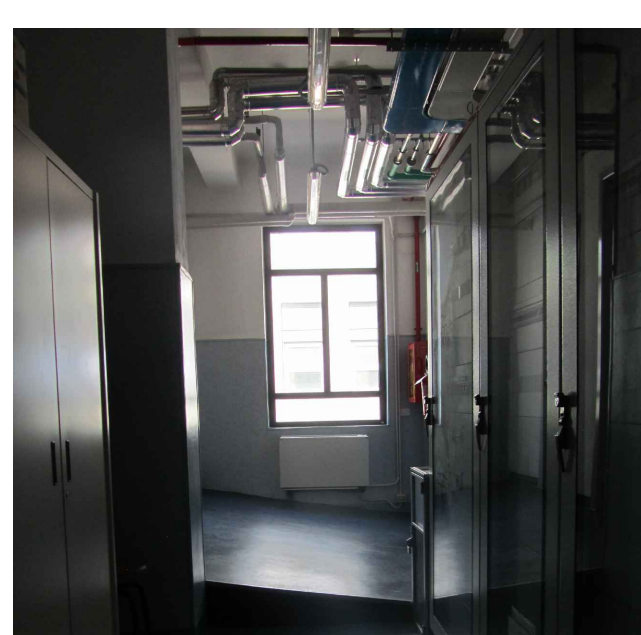

Vista 01 - Zona Q.E.



Vista 02 - Zona Q.E.

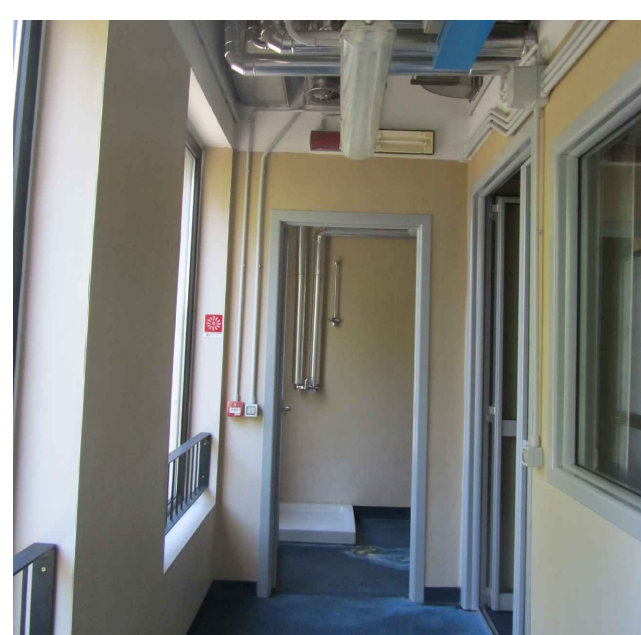

Vista 03 - Corridoio

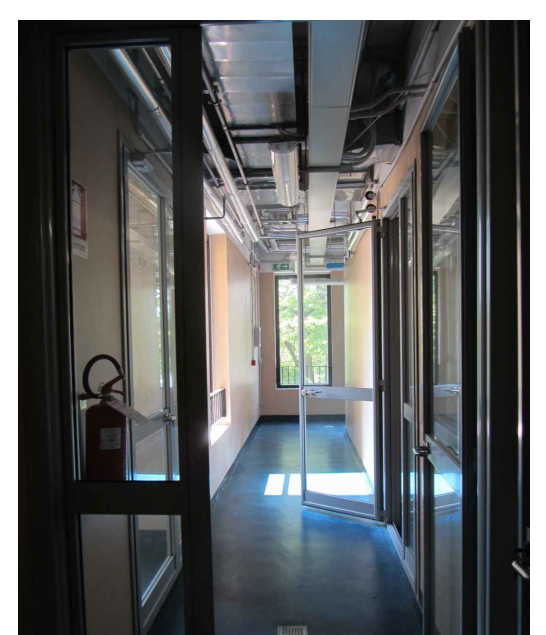

Vista 04 - Corridoio

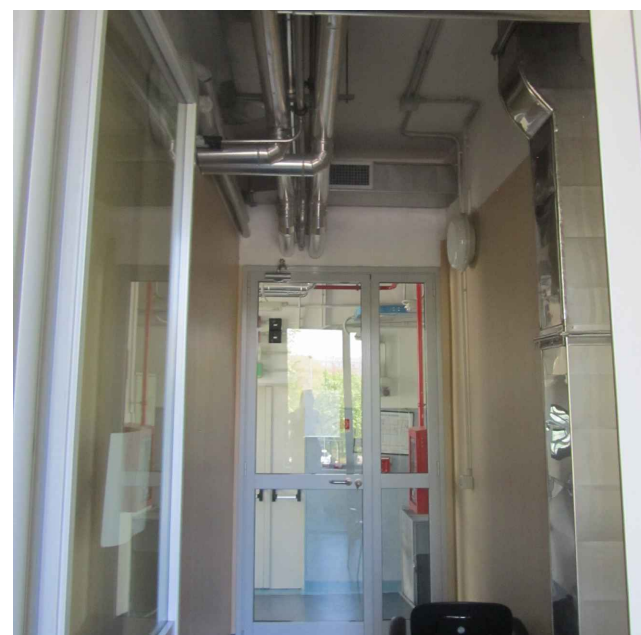

Vista 05



Vista 06

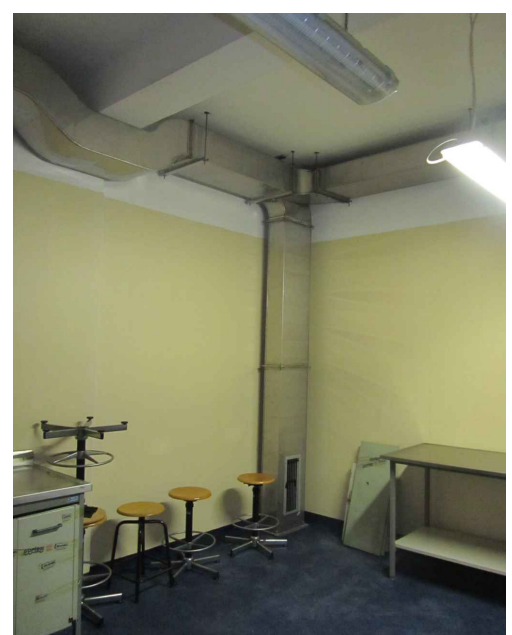

Vista 07 - Stabulario 03

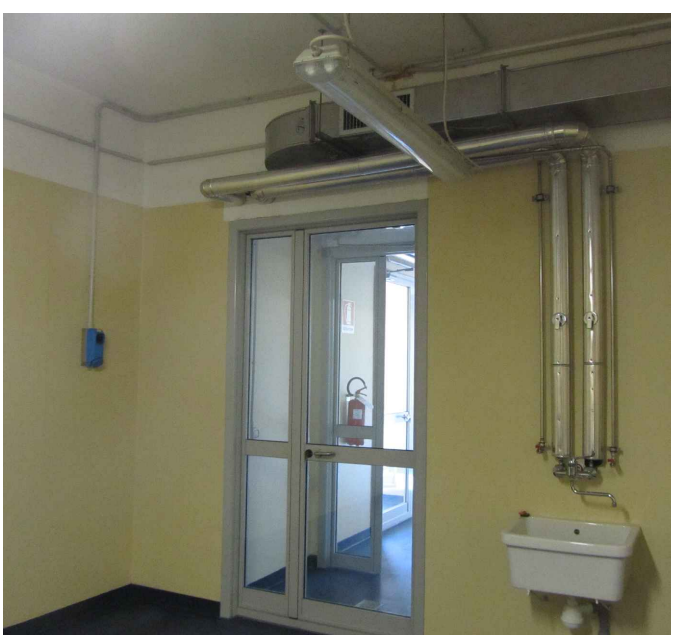

Vista 08 - Stabulario 03

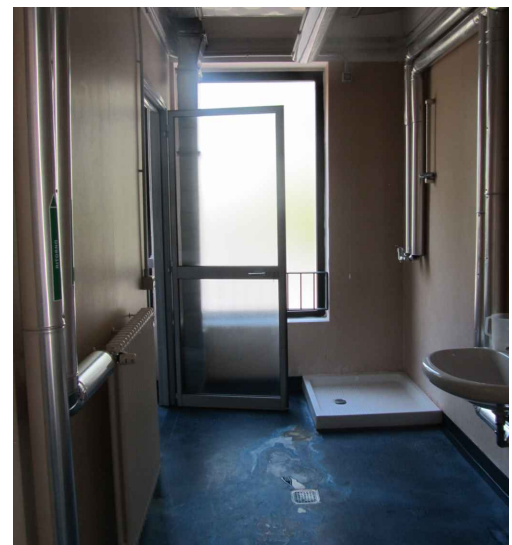

Vista 09 - Bagno

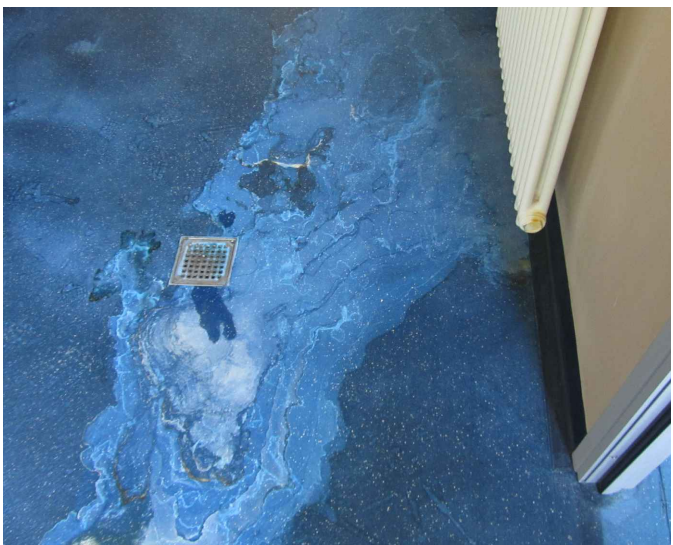

Vista 10 - Pavimentazione esistente



Vista 11 - Finestra oggetto di nuova US



Vista 12 - Lavaggio/Sterilizzazione

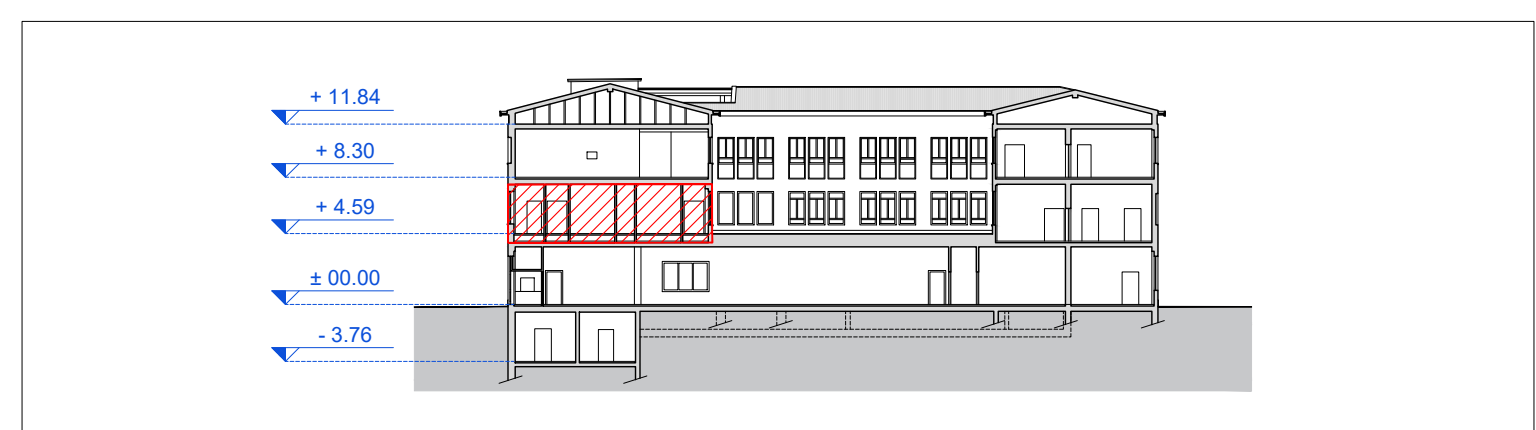
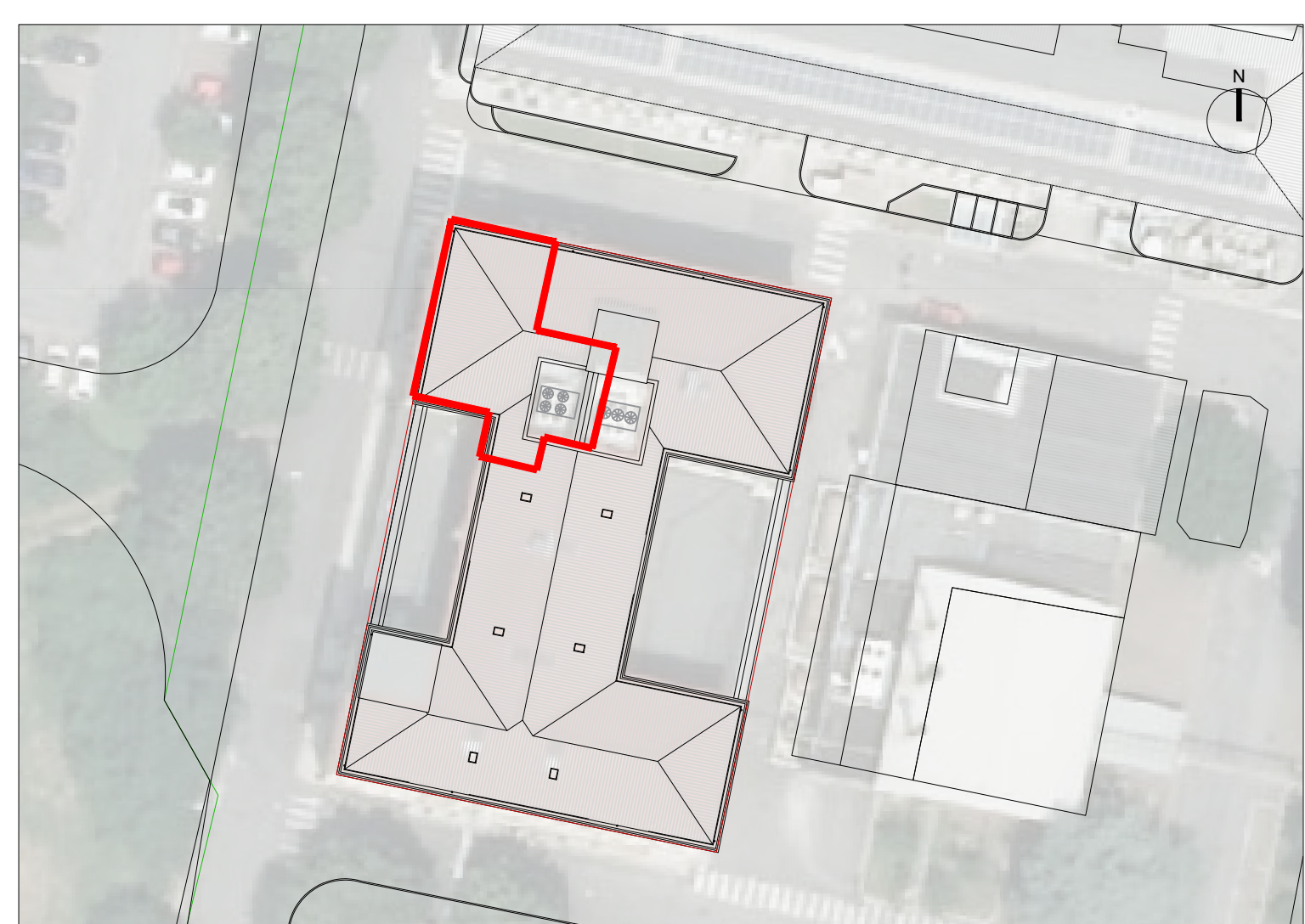

Keymap  
scala 1:500

**Nota operativa:** prima di ogni interruzione dei servizi, di smontaggio e/o sezionamento impianti tecnologici esistenti e dell'esecuzione di forometrie e/o demolizioni che riguardano l'area infetta, l'impresa ha l'onere di concordare tempi e modi dell'intervento con i tecnici IZSLER e la Direzione Lavori. Nessun intervento potrà essere eseguito senza assenso da parte di IZSLER e la DL. E' fatto obbligo all'impresa di garantire la reperibilità H24 - 7/7 per esigenze di sicurezza. L'impresa deve garantire un pronto intervento su richiesta di IZSLER o della DL entro 60 minuti.

LEGENDA

- Limite d'intervento
- Murature esistenti
- Struttura portante esistente
- Zona infetta
- Piatta

COMMITTENTE/Client  
**Istituto Zooprofilattico Sperimentale della Lombardia e dell'Emilia Romagna "Bruno Ubertini"**  
 Via Bianchi, 9  
 25124 Brescia (BS)



PROGETTO/Project  
**Separazione impiantistica ed edile dei laboratori posti al piano terra e degli stabulari ad accesso controllato del palazzo Giallo per la realizzazione di un nuovo laboratorio BSL3**

Cat. **Progetto Definitivo - Esecutivo**  
 Ref. **Ing. L. R. Scorrano** | CIG | CUP **E8512000480005**

PROGETTISTI/Designers  
**ProgettoB20**  
**ProgettoB20 srl - Società di Ingegneria**  
 Cap. Soc. € 30.000,00 I.v. - C.F. e P.IVA 04068290982  
 www.progettoB20.it  
**Direttore Tecnico:** Ing. Pietro Brianza

**Sede legale:**  
 25128 BRESCIA - via Bredina, 2c/d  
 T. +39 030 363398  
 REA BS - 585694

**Unità locale:**  
 20124 MILANO - viale Tunisia, 50  
 T. +39 02 49523685  
 REA MI - 2650661



GRUPPO DI PROGETTAZIONE  
 PROGETTISTA GENERALE: **Pietro Brianza Ingegnere**  
 PROGETTISTA ARCHITETTONICO: **Luca Piatta Architetto**  
 PROGETTISTA STRUTTURALE: **Giovanna Riina Ingegnere**

COLLABORATORI:  
 Roberta Bertoglio Architetto

CONSULENZE SPECIALISTICHE  
 IMPIANTI TECNOLOGICI LABORATORI  
**SIGMA PROJECT ENGINEERING s.r.l.**  
 via Foro Boario, 18 - 25124 Brescia (BS)

ELABORATO/Document

**STATO DI FATTO**  
**Pianta piano primo**

Scale	ORDER	CATEGORY	SECTION	NUMBER	
1:50	W20-192	P.D.E.	RIL	005	
Rev.	N	SUBJECT	DATE	D	C
00	00	Emissione ai fini della verifica	31/03/2021	R.B.	P.B.

File: Rif. 03 Tav. RIL 003-004 Stato di Fatto - Pianta.dwg