

Pianta piano Sottotetto

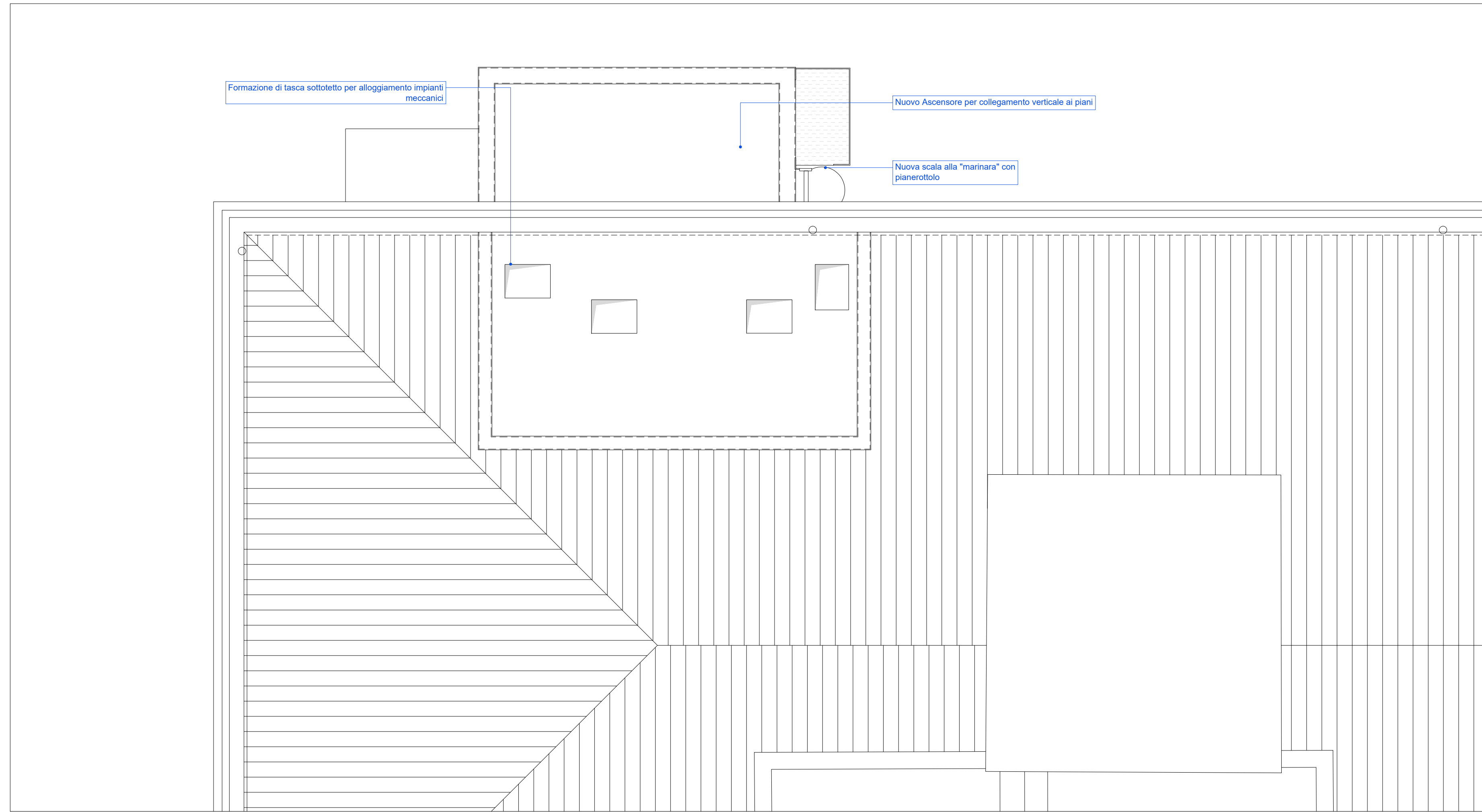

Pianta piano Copertura

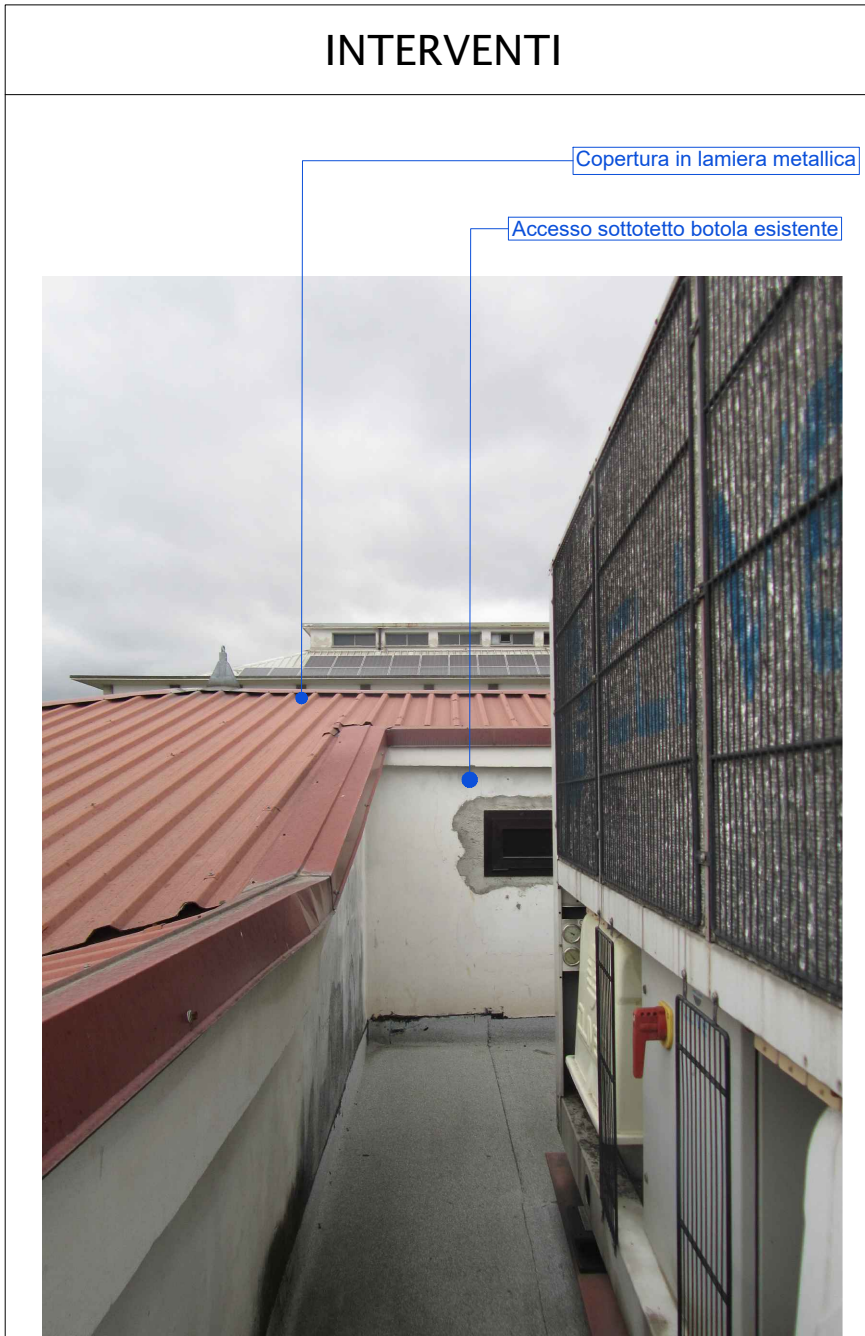

Vista 01 - Vista copertura



Vista 02 - Vista sottotetto in muricci e tavelloni oggetto di intervento

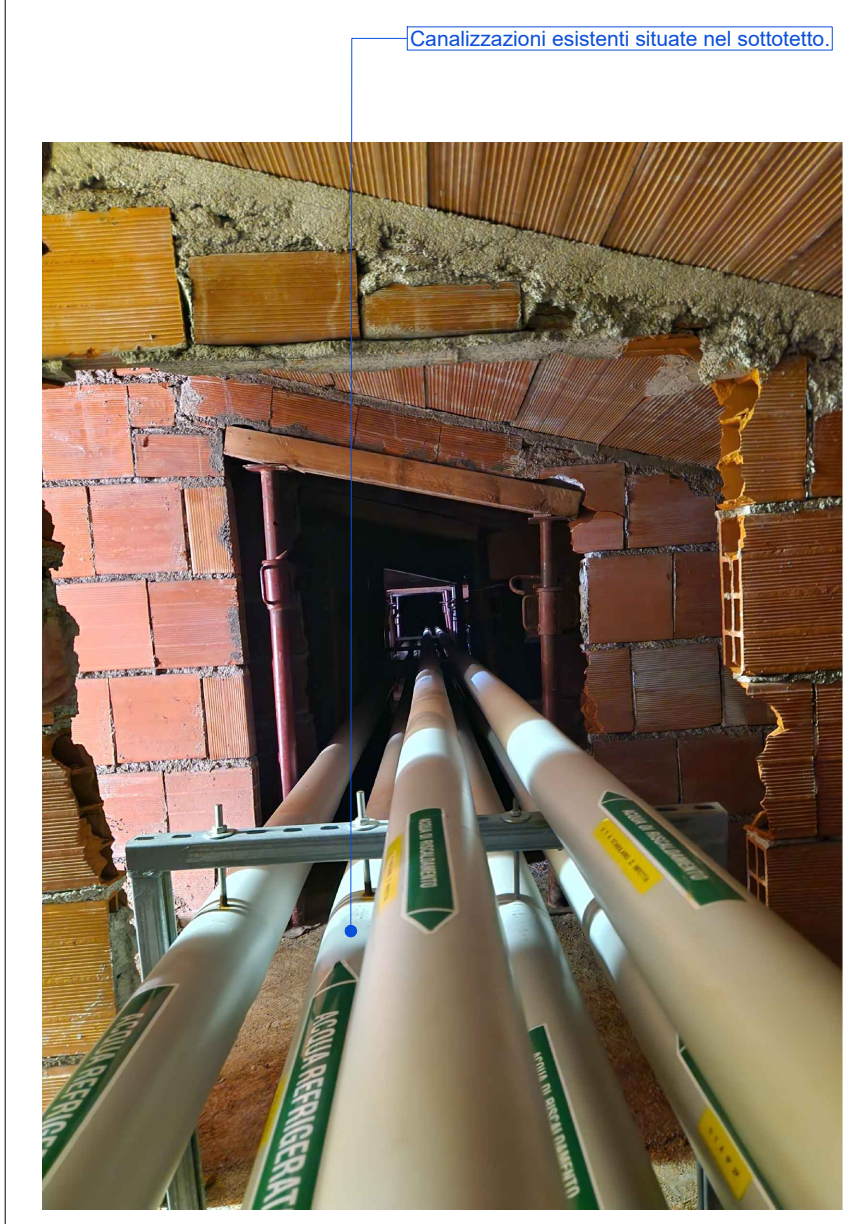

Vista 03 - Vista sottotetto canalizzazioni esistenti da mantenere

INTERVENTI

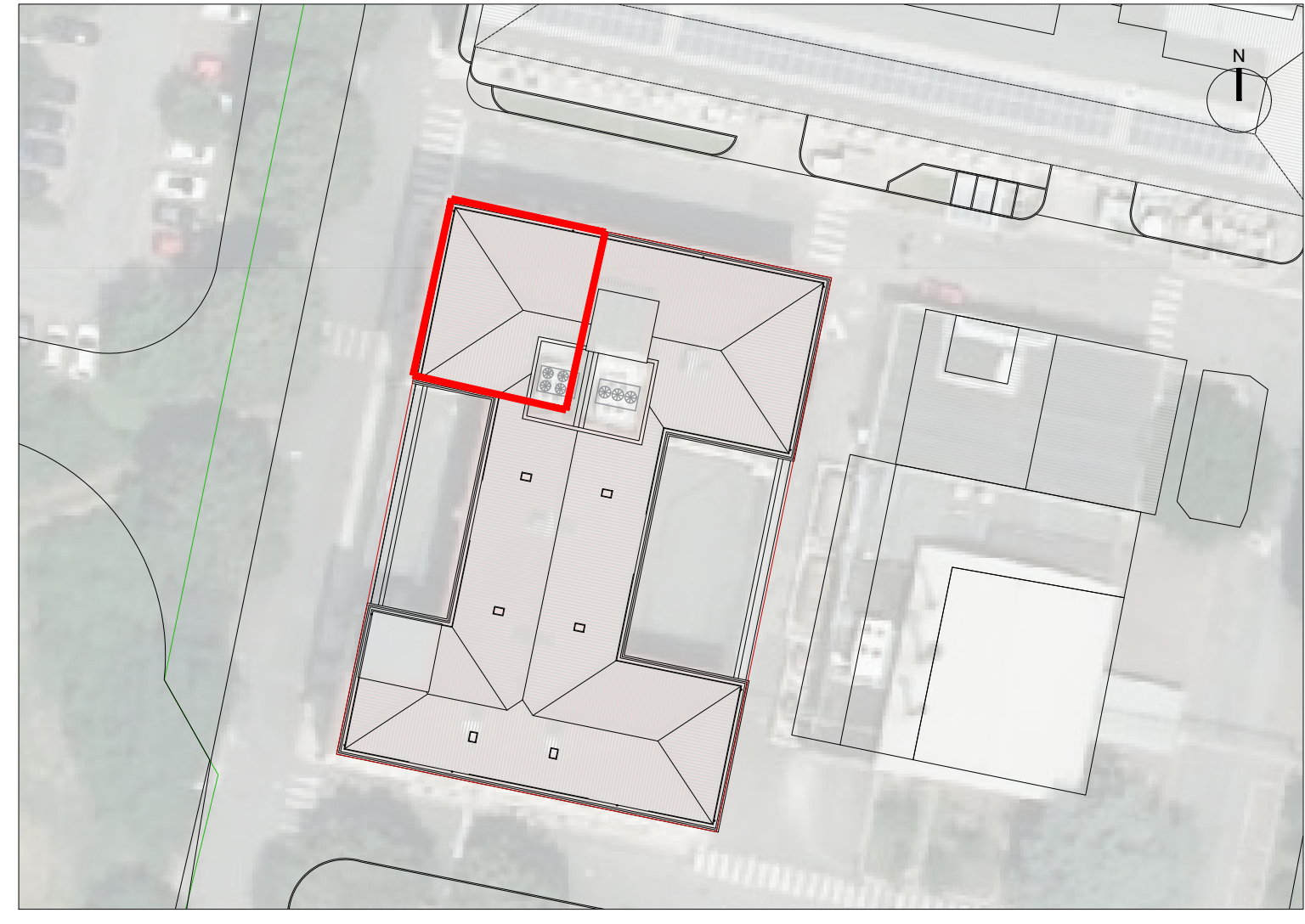

Keymap  
scala 1:500

**Nota operativa:** prima di ogni interruzione dei servizi, di smontaggio e/o sezionamento impianti tecnologici esistenti e dell'esecuzione di forometrie e/o demolizioni che riguardano l'area infetta, l'impresa ha l'onere di concordare tempi e modi dell'intervento con i tecnici IZSLER e la Direzione Lavori. Nessun intervento potrà essere eseguito senza assenso da parte di IZSLER e la DL.  
E' fatto obbligo all'impresa di garantire la reperibilità H24 - 7/7 per esigenze di sicurezza. L'impresa deve garantire un pronto intervento su richiesta di IZSLER o della DL entro 60 minuti.  
**Nota:** tutte le forometrie dovranno essere tracciate in cantiere su conferma della DL.

LEGENDA					
	Limite d'intervento		Rifacimento finiture in PVC		Calcestruzzo aereo autoclavato - Sp. 20cm
	Muratura esistente		Nuovi rivestimenti in PVC con sguisce a pavimento, soffitto, privi di angoli e di colore bianco con controsoffitto		Nuova costruzione
	Struttura portante esistente		Lama d'aria a soffitto		Serramenti esistenti non oggetto di intervento
	Nuova costruzione calcestruzzo armato - Sp. 25cm		Zona infetta		Serramenti oggetto d'intervento

COMMITTENTE/Client  
**Istituto Zooprofilattico Sperimentale della Lombardia e dell'Emilia Romagna "Bruno Ubertini"**  
Via Bianchi, 9  
25124 Brescia (BS)

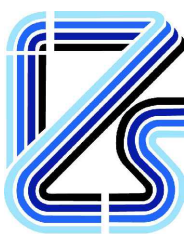

PROGETTO/Project  
**Separazione impiantistica ed edile dei laboratori posti al piano terra e degli stabulari ad accesso controllato del palazzo Giallo per la realizzazione di un nuovo laboratorio BSL3**

Cat. **Progetto Definitivo - Esecutivo**

Ref. **Ing. L. R. Scorrano** | CIG | CUP **E8512000480005**

PROGETTISTI/Designers  
**ProgettoB20**  
ProgettoB20 srl - Società di Ingegneria  
Cap. Soc. € 30.000,00 I.v. - C.F. e P.IVA 04068290982  
www.progettoB20.it  
Direttore Tecnico: Ing. Pietro Brianza

Sede legale:  
25128 BRESCIA - via Bredina, 2c/d  
T. +39 030 363398  
REA BS - 585894

Unità locale:  
20124 MILANO - viale Tunisia, 50  
T. +39 02 49523685  
REA MI - 26500651



GRUPPO DI PROGETTAZIONE  
PROGETTISTA GENERALE: **Pietro Brianza Ingegnere**  
PROGETTISTA ARCHITETTONICO: **Luca Pietta Architetto**  
PROGETTISTA STRUTTURALE: **Giovanna Riina Ingegnere**

COLLABORATORI:  
**Roberta Bertoglio Architetto**

CONSULENZE SPECIALISTICHE  
IMPIANTI TECNOLOGICI LABORATORI  
**SIGMA PROJECT ENGINEERING s.r.l.**  
via Foro Boario, 18 - 25124 Brescia (BS)

ELABORATO/Document

Stato di progetto: Pianta piano Sottotetto e Copertura

Scale	ORDER	CATEGORY	SECTION	NUMBER	
1:50	W20-192	P.D.E.	ARC	006	
Rev.	N	SUBJECT	DATE	D	C
00	00	Emissione ai fini della verifica	31/03/2021	R.B.	P.B.

File: Rif. 06 Tav ARC 002 a 006 - 008 a 012 Stato di Progetto - Pianta.dwg