

N.B. LA POSIZIONE DI TUTTE LE APPARECCHIATURE DOVRA' ESSERE VERIFICATA CON LA DL E CON LA COMMITENZA PRIMA DELL'INIZIO LAVORI

**Pianta Piano Primo**  
scala 1:100

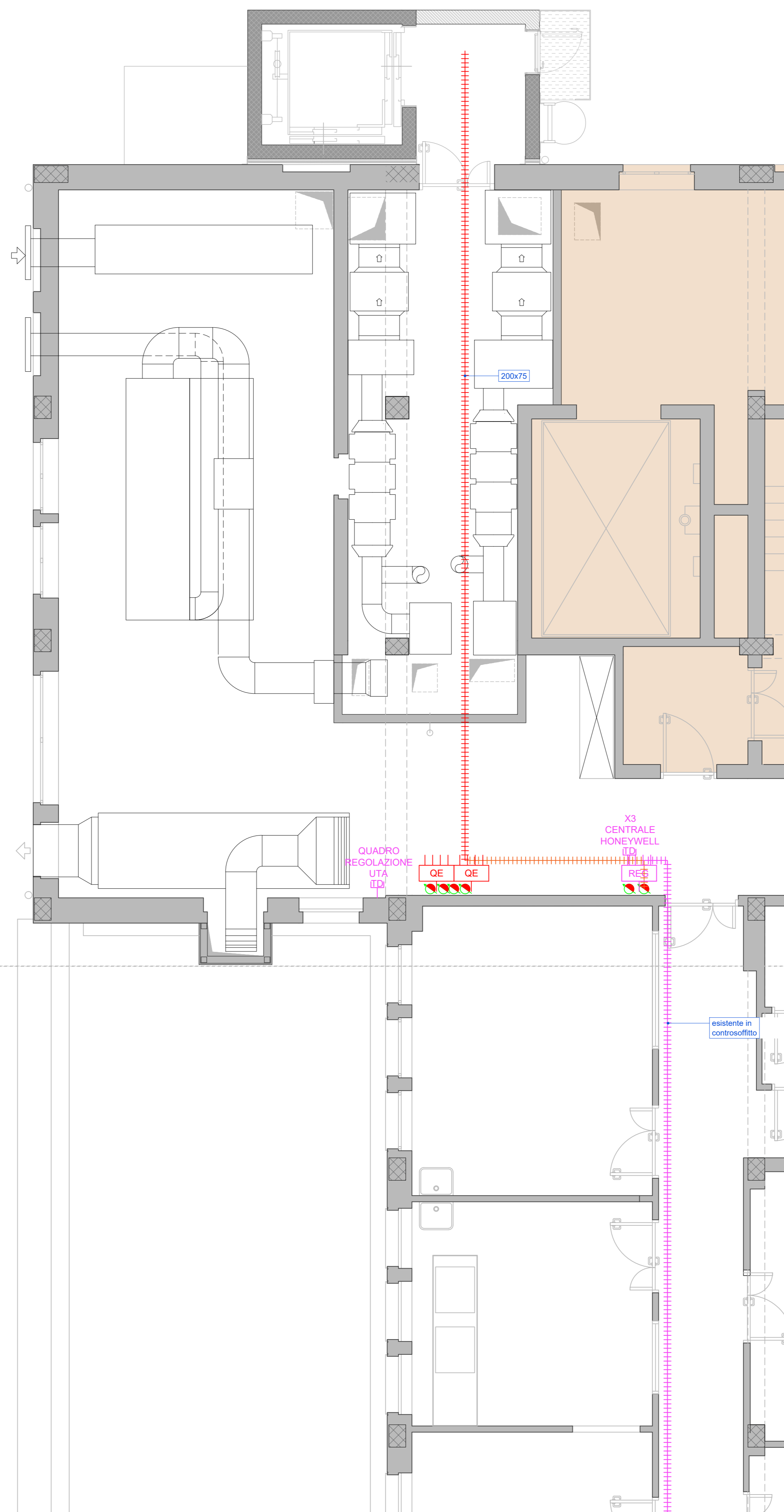

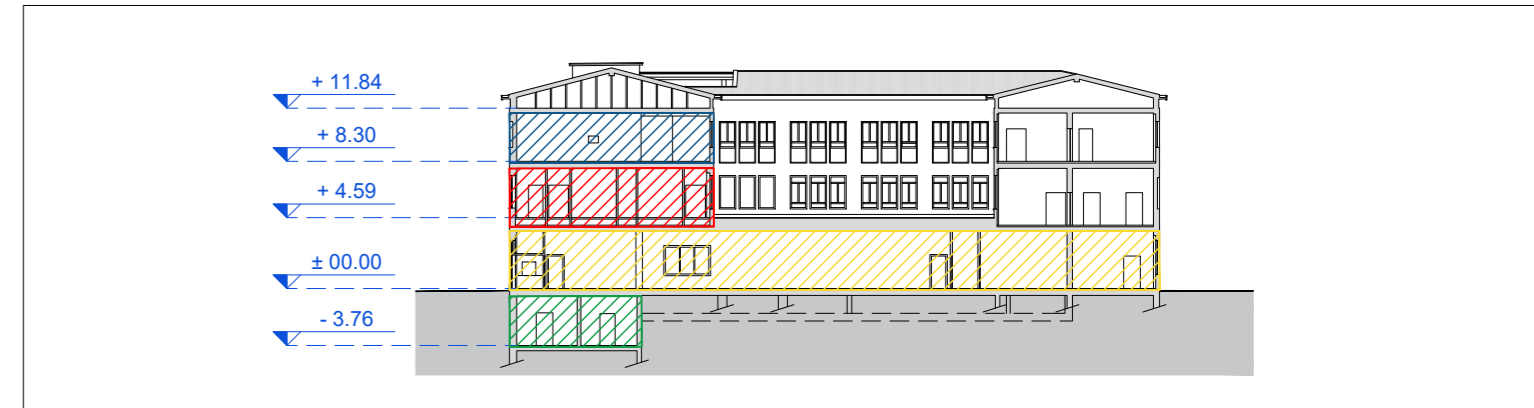

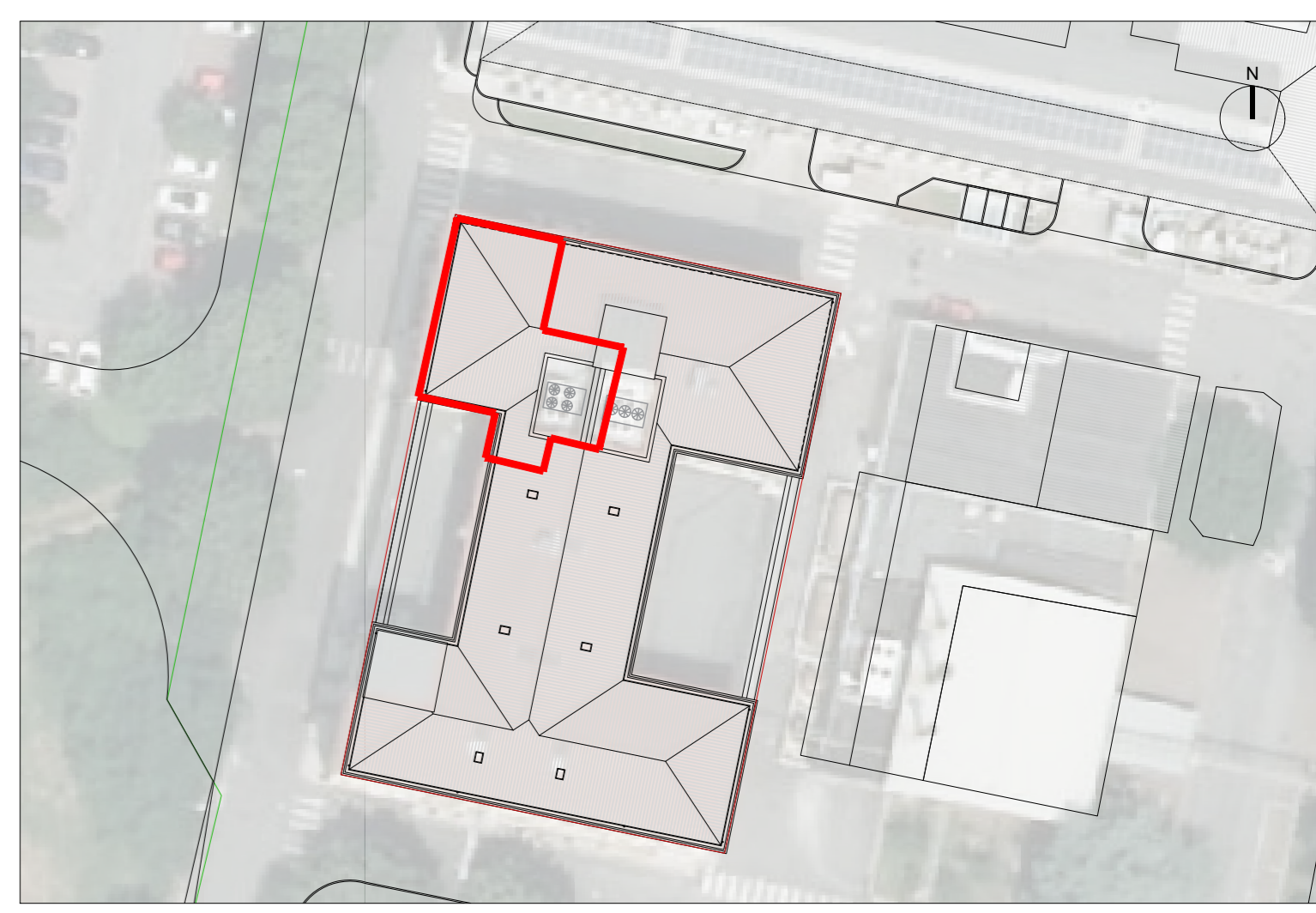





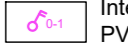

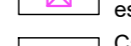

**Pianta Piano Secondo**  
scala 1:100



Keymap  
scala 1:500

**LEGENDA**

 Montante / Discesa	 Interruttore luminoso analisi in corso in custodia PVC a parete IP66
 Armadio permutatore rete dati/telefonia esistente	 Presa dati RJ45 Cat. 6a in custodia PVC IP4X / IP66 (zona laboratori 4-5 + disimpegno) x = numero frutti
 Canale metallico con coperchio per distribuzione impianti speciali	 Scatola 503 porta moduli da incasso 3 posti impianti speciali
 Canale metallico con coperchio per distribuzione energia elettrica, impianti speciali e dati-fonia	 Centralino di regolazione
 Canale metallico con coperchio per distribuzione impianti speciali e dati-fonia	 Pulsante di attivazione lama d'aria ed apertura porta ritardata in cu PVC a parete IP66
 Canale metallico con coperchio per distribuzione impianti dati-fonia	 Elettro serratura
 Segnalazione analisi in corso in custodia PVC a parete IP66	 Area infetta

COMMITTENTE/Client  
**Istituto Zooprofilattico Sperimentale della Lombardia e dell'Emilia Romagna "Bruno Ubertini"**  
 Via Bianchi, 9  
 25124 Brescia (BS)

PROGETTO/Project  
**Separazione impiantistica ed edile dei laboratori posti al piano terra e degli stabulari ad accesso controllato del palazzo Giallo per la realizzazione di un nuovo laboratorio BSL3**

Cat. **Progetto Definitivo - Esecutivo**  
 Ref. **Ing. L. R. Scorrano** | CIG | CUP **E8512000480005**

PROGETTISTI/Designers  
**ProgettoB20**  
**ProgettoB20 srl - Società di Ingegneria**  
 Cap. Soc. € 30.000,00 I.v. - C.F. e P.IVA 04066290982  
 www.progettoB20.it  
 Direttore Tecnico: **Ing. Pietro Brianza**

**Sede legale:**  
 25128 BRESCIA - via Bredina, 2c/d  
 L. +39 030 383398  
 REA BS - 585894

**Unità locale:**  
 20124 MILANO - viale Tunisia, 50  
 L. +39 02 49523685  
 REA MI - 2600661

GRUPPO DI PROGETTAZIONE  
 PROGETTISTA GENERALE: **Pietro Brianza Ingegneria**  
 PROGETTISTA ARCHITETTONICO: **Luca Pietta Architetto**  
 PROGETTISTA STRUTTURALE: **Giovanna Riina Ingegneria**

COLLABORATORI:  
**Roberta Bertoglio Architetto**

CONSULENZE SPECIALISTICHE  
 IMPIANTI TECNOLOGICI LABORATORI  
**SIGMA PROJECT ENGINEERING s.r.l.**  
 via Foro Boario, 18 - 25124 Brescia (BS)

ELABORATO/Document

Piante piano primo e secondo: impianto td-tp ed impianti speciali

Scale	ORDER	CATEGORY	SECTION	NUMBER	
1:50	W20-192	P.D.E.	IEL	006	
Rev.	N	SUBJECT	DATE	D	C
00	00	Emissione ai fini della verifica	31/03/2022	R.B.	P.B.
01	01	Emissione post verb. di verifica intermedia n. 1 del 20 luglio 2022	30/08/2022	R.B.	P.B.
File	Rif: 02A Tav IEL_005-006.dwg				