

Pianta piano Primo

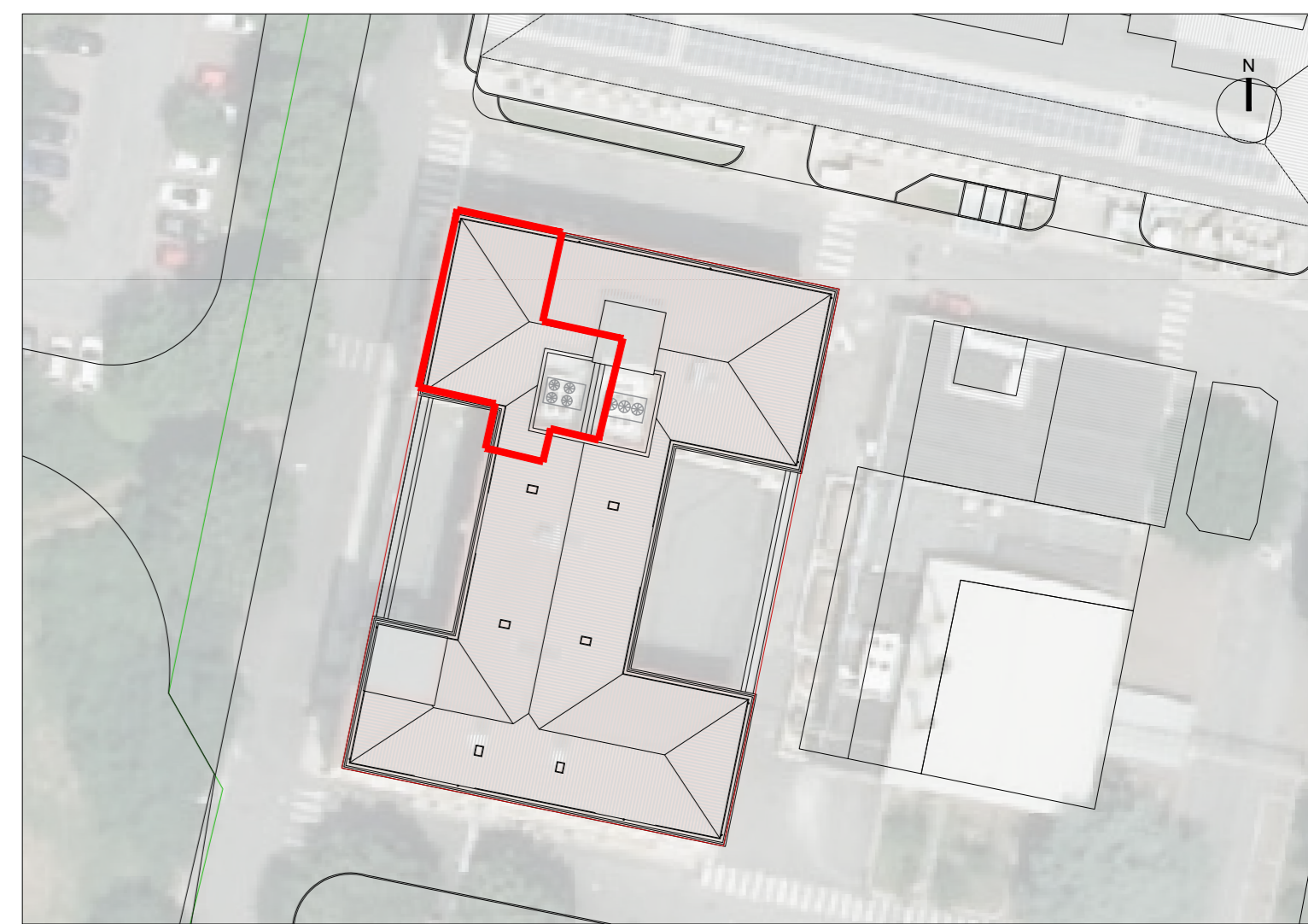

Keymap
scala 1:500

Nota operativa: prima di ogni interruzione dei servizi, di smontaggio e/o sezionamento impianti tecnologici esistenti e dell'esecuzione di forometrie e/o demolizioni che riguardano l'area infetta, l'impresa ha l'onere di concordare tempi e modi dell'intervento con i tecnici IZSLER e la Direzione Lavori. Nessun intervento potrà essere eseguito senza assenso da parte di IZSLER e la DL. E' fatto obbligo all'impresa di garantire la reperibilità H24 - 7/7 per esigenze di sicurezza. L'impresa deve garantire un pronto intervento su richiesta di IZSLER o della DL entro 60 minuti.
Nota: tutte le forometrie dovranno essere tracciate in cantiere su conferma della DL.

LEGENDA

Limite d'intervento	Rifacimento finiture in PVC	Demolizione
Muratura esistente	Nuovi rivestimenti in PVC con sgucce a pavimento, soffitto, privi di angoli e di colore bianco con controsoffitto	Nuova costruzione
Struttura portante esistente	Lama d'aria a soffitto	Zona infetta
Nuova costruzione	Serramenti esistenti non oggetto di intervento	Serramenti oggetto d'intervento

COMMITTENTE/Client
Istituto Zooprofilattico Sperimentale della Lombardia e dell'Emilia Romagna "Bruno Ubertini"
Via Bianchi, 9
25124 Brescia (BS)

PROGETTO/Project
Separazione impiantistica ed edile dei laboratori posti al piano terra e degli stabulari ad accesso controllato del palazzo Giallo per la realizzazione di un nuovo laboratorio BSL3

Cat. **Progetto Definitivo - Esecutivo**

Ref. **Ing. L. R. Scorrano** | CIG | CUP **E85120000480005**

PROGETTISTI/Designers
ProgettoB20

ProgettoB20 srl - Società di Ingegneria
Cap. Soc. € 30.000,00 I.v. - C.F. e P.IVA 04068290982
www.progettob20.it
Direttore Tecnico: Ing. Pietro Brianza

Sede legale:
25128 BRESCIA - via Bredina, 20/d
t. +39 030 383398
REA BS - 565894

Unità locale:
20124 MILANO - viale Tunisia, 50
t. +39 02 49523885
REA MI - 2600661

GRUPPO DI PROGETTAZIONE
PROGETTISTA GENERALE: **Pietro Brianza Ingegnere**
PROGETTISTA ARCHITETTONICO: **Luca Pietta Architetto**
PROGETTISTA STRUTTURALE: **Giovanna Rina Ingegnere**

COLLABORATORI:
Roberta Bertoglio Architetto

CONSULENZE SPECIALISTICHE
IMPIANTI TECNOLOGICI LABORATORI
SIGMA PROJECT ENGINEERING s.r.l.
via Foro Boario, 18 - 25124 Brescia (BS)

ELABORATO/Document

Stato di raffronto - Piante piano primo

Scale	ORDER	CATEGORY	SECTION	NUMBER
1:50	W20-192	P.D.E.	ARC	010

N	SUBJECT	DATE	D	C
00	Emissione ai fini della verifica	31/03/2022	R.B.	P.B.
01	Emissione post verb. di verifica intermedia n. 1 del 20 luglio 2022	30/08/2022	R.B.	P.B.

File: RIF_06B Tav ARC 002 a 006 - 008 a 012 Stato di Progetto - Piante.dwg