

Pianta piano Primo

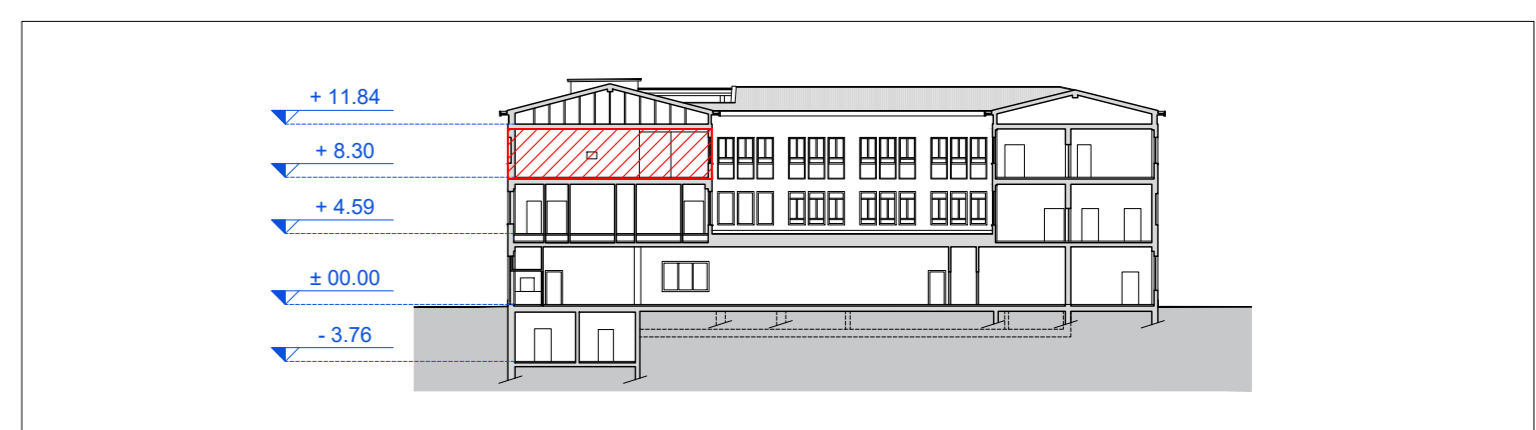
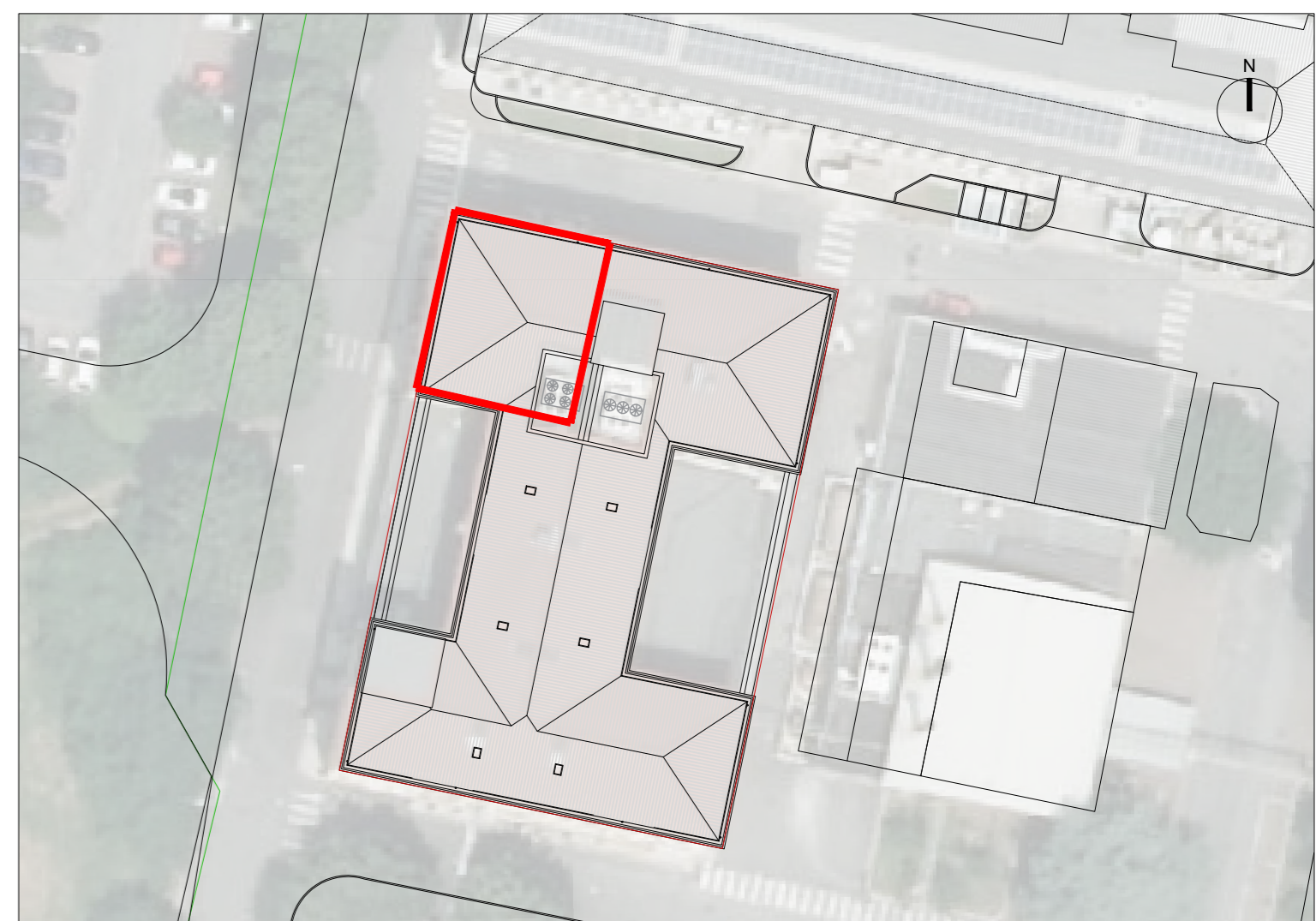

**Keymap**  
**scala 1:500**  
**Nota operativa:** prima di ogni interruzione dei servizi, di smontaggio e/o sezionamento impianti tecnologici esistenti e dell'esecuzione di forometrie e/o demolizioni che riguardano l'area infetta, l'impresa ha l'onere di concordare tempi e modi dell'intervento con i tecnici IZSLER e la Direzione Lavori. Nessun intervento potrà essere eseguito senza assenso da parte di IZSLER e la DL.  
 E' fatto obbligo all'impresa di garantire la reperibilità H24 - 7/7 per esigenze di sicurezza. L'impresa deve garantire un pronto intervento su richiesta di IZSLER o della DL entro 60 minuti.  
**Nota:** tutte le forometrie dovranno essere tracciate in cantiere su conferma della DL.

**LEGENDA**

--- Limite d'intervento	■ Rifacimento finiture in PVC	■ Demolizione
■ Muratura esistente	■ Nuovi rivestimenti in PVC con giughe a pavimento, soffitto, privi di angoli e di colore bianco con controsoffitto	■ Nuova costruzione
■ Struttura portante esistente	■ Lama d'aria a soffitto	■ Zona infetta
■ Nuova costruzione	○ Serramenti esistenti non oggetto di intervento	○ Serramenti oggetto d'intervento

COMMITTENTE/Client  
**Istituto Zooprofilattico Sperimentale della Lombardia e dell'Emilia Romagna "Bruno Ubertini"**  
 Via Bianchi, 9  
 25124 Brescia (BS)

PROGETTO/Project  
**Separazione impiantistica ed edile dei laboratori posti al piano terra e degli stabulari ad accesso controllato del palazzo Giallo per la realizzazione di un nuovo laboratorio BSL3**

Cat. **Progetto Definitivo - Esecutivo**  
 Ref. **Ing. L. R. Scorrano** | CIG | CUP **E8512000480005**

PROGETTISTI/Designers  
**ProgettoB20**  
**ProgettoB20 srl - Società di Ingegneria**  
 Cap. Soc. € 30.000,00 I.v. - C.F. e P.IVA 04068290982  
 www.progettoB20.it  
**Direttore Tecnico:** Ing. Pietro Brianza

**Sede legale:**  
 25128 BRESCIA - via Bredina, 2c/d  
 T. +39 030 363398  
 REA BS - 585894

**Unità locale:**  
 20124 MILANO - viale Tunisia, 50  
 T. +39 02 4923685  
 REA MI - 2650661

GRUPPO DI PROGETTAZIONE  
 PROGETTISTA GENERALE: **Pietro Brianza Ingegnere**  
 PROGETTISTA ARCHITETTONICO: **Luca Pietta Architetto**  
 PROGETTISTA STRUTTURALE: **Giovanna Riina Ingegnere**

COLLABORATORI:  
**Roberta Bertoglio Architetto**

CONSULENZE SPECIALISTICHE  
 IMPIANTI TECNOLOGICI LABORATORI  
**SIGMA PROJECT ENGINEERING s.r.l.**  
 via Foro Boario, 18 - 25124 Brescia (BS)

ELABORATO/Document

**Stato di raffronto - Pianta piano secondo**

ORDER	CATEGORY	SECTION	NUMBER
<b>W20-192</b>	<b>P.D.E.</b>	<b>ARC</b>	<b>011</b>

Scale **1:50**

Rev.	N	SUBJECT	DATE	D	C
	00	Emissione al fine della verifica	31/03/2021	R.B.	P.B.