

Keymap  
scala 1:500

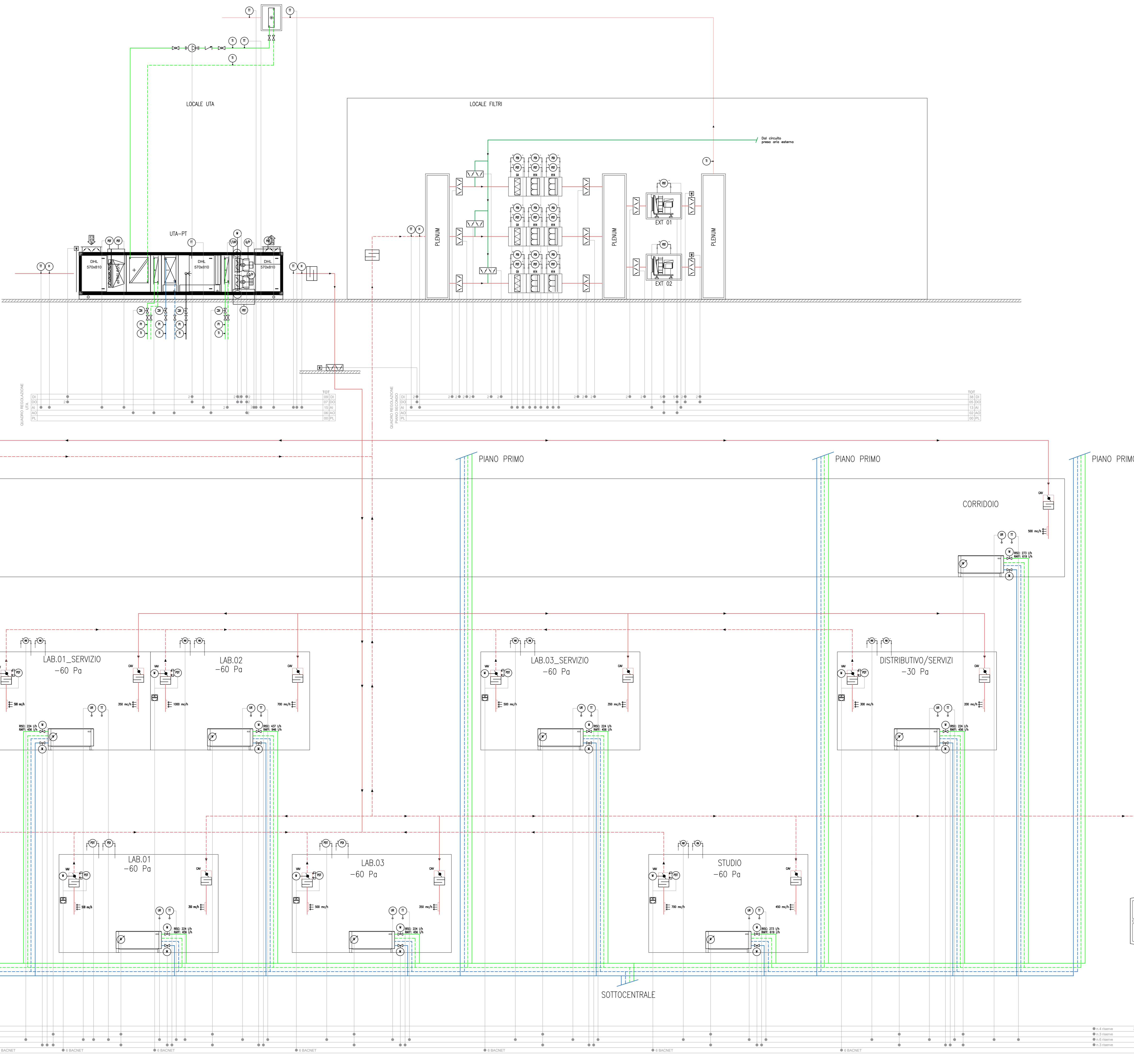

**TABELLA STRUMENTAZIONE**

STRUMENTO IN CAMPO	IN QUADRO LOCALE O BORDO MACCHINA	FUNZIONE PLC DI CENTRALE	INTERBLOCCO

CODICE LETTERALE FUNZIONE CODICE NUMERICO IDENTIFICATIVO

PRIMA LETTERA	MODIFICATORE
VARIABLE RILEVATA	(LETTERA SUCCESSIVA, MODIFICA IL SIGNIFICATO DELLA PRIMA)
T TEMPERATURA	D DIFFERENZIALE
P PRESSIONE	F RAPPORTO, FRAZIONE
L LIVELLO	Q INTEGRATORE, TOTALIZZATO
F FLUSSO (PORTATA)	S SICUREZZA
J POTENZA	A ALLARME / BLOCCO

LETTERE SUCCESSIVE	ATTRIBUTI
C CONTROLLORE	D DIFFERENZIALE
I INDICATORE	H ALTO
S SWITCH (INTERR. ON-OFF)	HH ALTISSIMO
T TRASMETTITORE (ANALOG.)	L BASSO
G VETRO, LETTURA DIRETTA	LL BASSISSIMO
V VALVOLA	Z POSIZIONE

COMMITTENTE/Client  
**Istituto Zooprofilattico Sperimentale della Lombardia e dell'Emilia Romagna "Bruno Ubertini"**  
Via Biancamano, 9  
25124 Brescia (BS)

PROGETTO/Project  
**Separazione impiantistica ed edile dei laboratori posti al piano terra e degli stabulari ad accesso controllato del palazzo Giallo per la realizzazione di un nuovo laboratorio BSL3**

Del **Progetto Definitivo - Esecutivo**  
Ref: **Ing. L. R. Scornano** | CIG: | CLP: E852000480005

PROGETTISTI/Designers  
**ProgettoB20**   
Cap. Soc. € 60.000,00 - C.F. e P.IVA 04082060992  
www.progettoB20.it  
DIRETTORE Tecnico: **Ing. Pietro Bianza**  
Sede legale: 20122 BRESCIA - Via Broletto, 20/9  
T. +39 030 363309  
REA BS - 085904  
Unità locale: 20126 MELANDI - Viale Taramelli, 50  
T. +39 02 8502080  
REA MI - 2000951

GRUPPO DI PROGETTAZIONE  
PROGETTISTA GENERALE: **Pietro Bianza Ingegnere** | PROGETTISTA ARCHITETTONICO: **Luca Piatto Architetto** | PROGETTISTA STRUTTURALE: **Giovanna Piatto Ingegnere**

COLLABORATORI:  
**Roberta Bertoglio Architetto**

CONSULENZE SPECIALISTICHE  
IMPIANTI TECNOLOGICI LABORATORI  
**SIGMA PROJECT ENGINEERING s.r.l.**  
Via Foro Boario, 10 - 25124 Brescia (BS)

ELABORATO/Document

**Schema regolazione impianto aeraulico piano terra**

Scale	ORDER	CATEGORY	SECTION	NUMBER
1:50	W20-192	P.D.E.	MEC	011

Rev.	N.	SUBJECT	DATE	D.	C.
00	01	Emmissione di Air della verifica	21/03/2022	R.S.	P.B.
01	02	Emmissione post-verifica con il 15 Aprile 2022	06/04/2022	R.S.	P.B.

File: REF\_2062\_schema\_CT\_Jev11b.dwg