

# Istituto Zooprofilattico Sperimentale della Lombardia e dell'Emilia Romagna "Bruno Ubertini"

Via Bianchi, 9  
25124 Brescia (BS)

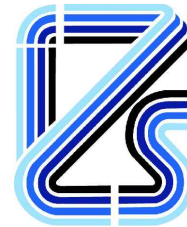

## PROGETTO/Project

## Separazione impiantistica ed edile dei laboratori posti al piano terra e degli stabulari ad accesso controllato del palazzo Giallo per la realizzazione di un nuovo laboratorio BSL3

Cat. **Progetto Definitivo - Esecutivo**

Ref. **Ing. L. R. Scorrano**

CIG

CUP E85120000480005

## PROGETTISTI/Designers

### ProgettoB20

**ProgettoB20 srl** - Società di Ingegneria

Cap. Soc. € 30.000,00 i.v. - C.F. e P.IVA 04068290982

www.progettob20.it

**Direttore Tecnico:** Ing. Pietro Brianza

**Sede legale:**

25128 BRESCIA - via Bredina, 2c/d

t. +39 030 383398

REA BS - 585894

**Unità locale:**

20124 MILANO - viale Tunisia, 50

t. +39 02 49523685

REA MI - 2600661

CERTIFIED  
MANAGEMENT SYSTEMS

**CQY**  
CERTIQUALITY

UNI EN ISO 9001:2015  
UNI EN ISO 14001:2015  
UNI ISO 45001:2018

## GRUPPO DI PROGETTAZIONE

PROGETTISTA GENERALE:

Pietro Brianza Ingegnere

PROGETTISTA ARCHITETTONICO:

Luca Pietta Architetto

PROGETTISTA STRUTTURALE:

Giovanna Riina Ingegnere

COLLABORATORI:

Roberta Bertoglio Architetto

## CONSULENZE SPECIALISTICHE

## IMPIANTI TECNOLOGICI LABORATORI

**SIGMA PROJECT ENGINEERING s.r.l.**

via Foro Boario, 18 - 25124 Brescia (BS)

## ELABORATO/Document

## Cronoprogramma

Scale	ORDER	CATEGORY	SECTION	NUMBER	
-	<b>W20-192</b>	<b>P.D.E.</b>	<b>GEN</b>	<b>N</b>	
Rev.	N	SUBJECT	DATE	D	C
00	00	Emissione ai fini della verifica	31/03/2022	R.B.	P.B.
01	01	Emissione post verb. contr. del 26 Aprile 2022	06/06/2022	R.B.	P.B.

File Rif: 00 Cartiglio Relazioni.dwg

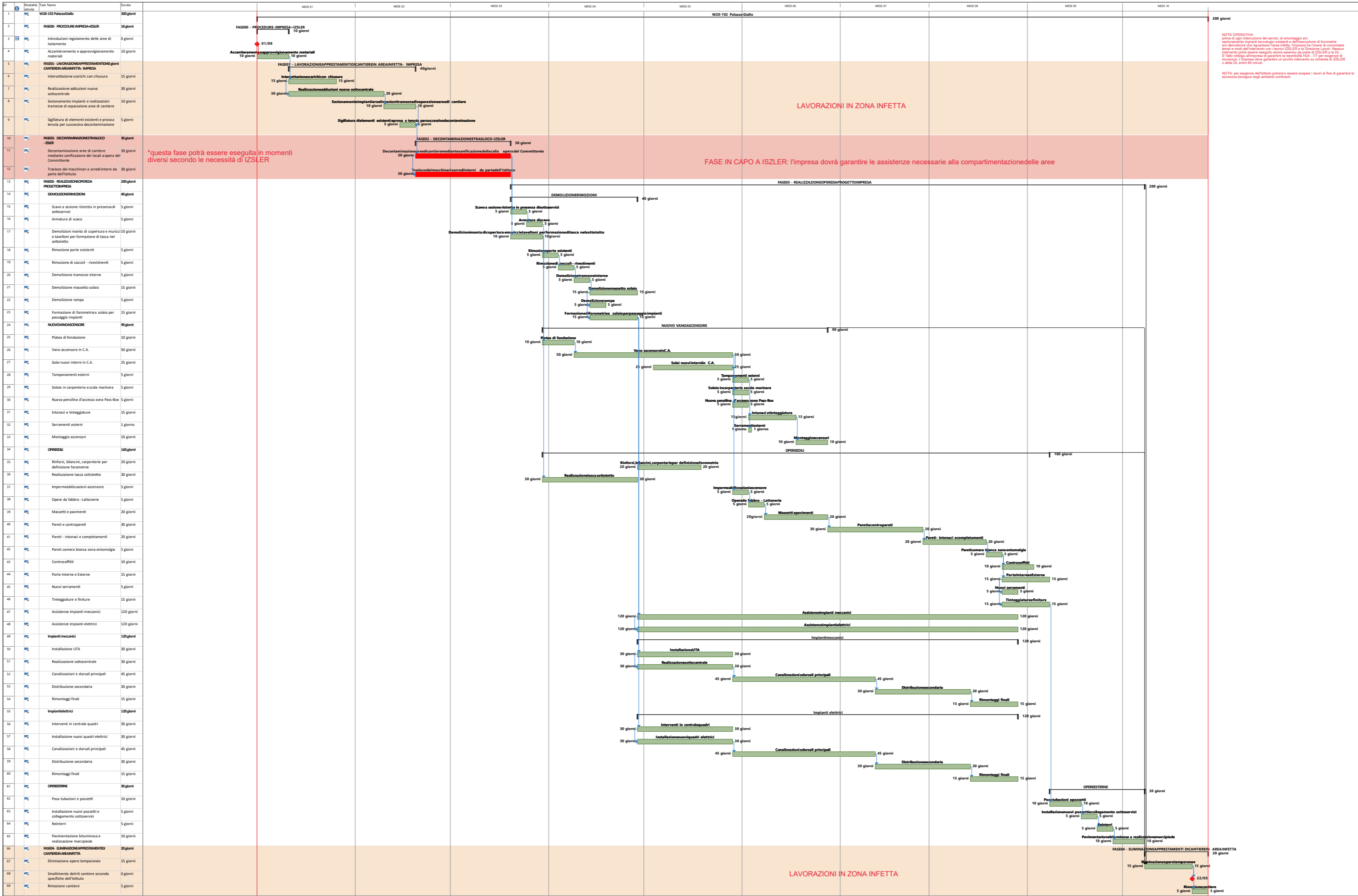

NOTA OPERATIVA:  
 prima di ogni intervento dei servizi, di smontaggio ed  
 sezionamento impianti tecnologici esistenti e dell'esecuzione di bonifiche  
 ed demolizioni (che riguardano l'area infetta). L'impresa ha l'onere di concordare  
 tempi e modi dell'intervento con i tecnici IZSLER e la Direzione Lavori. Nessun  
 intervento potrà essere eseguito senza autorizzazione da parte di IZSLER e la DL.  
 E' fatto obbligo all'impresa di garantire la reperibilità 24 - 7/7 per esigenze di  
 sicurezza. L'impresa deve garantire un pronto intervento su richiesta di IZSLER  
 o della DL, entro 60 minuti.

NOTA: per esigenze dell'istituto potranno essere sospesi i lavori al fine di garantire la  
 sicurezza biologica degli ambienti confinanti.

\*questa fase potrà essere eseguita in momenti  
 diversi secondo le necessità di IZSLER

FASE IN CAPO A IZSLER: l'impresa dovrà garantire le assistenze necessarie alla compartimentazione delle aree

LAVORAZIONI IN ZONA INFETTA

LAVORAZIONI IN ZONA INFETTA