

PIANO INTERRATO

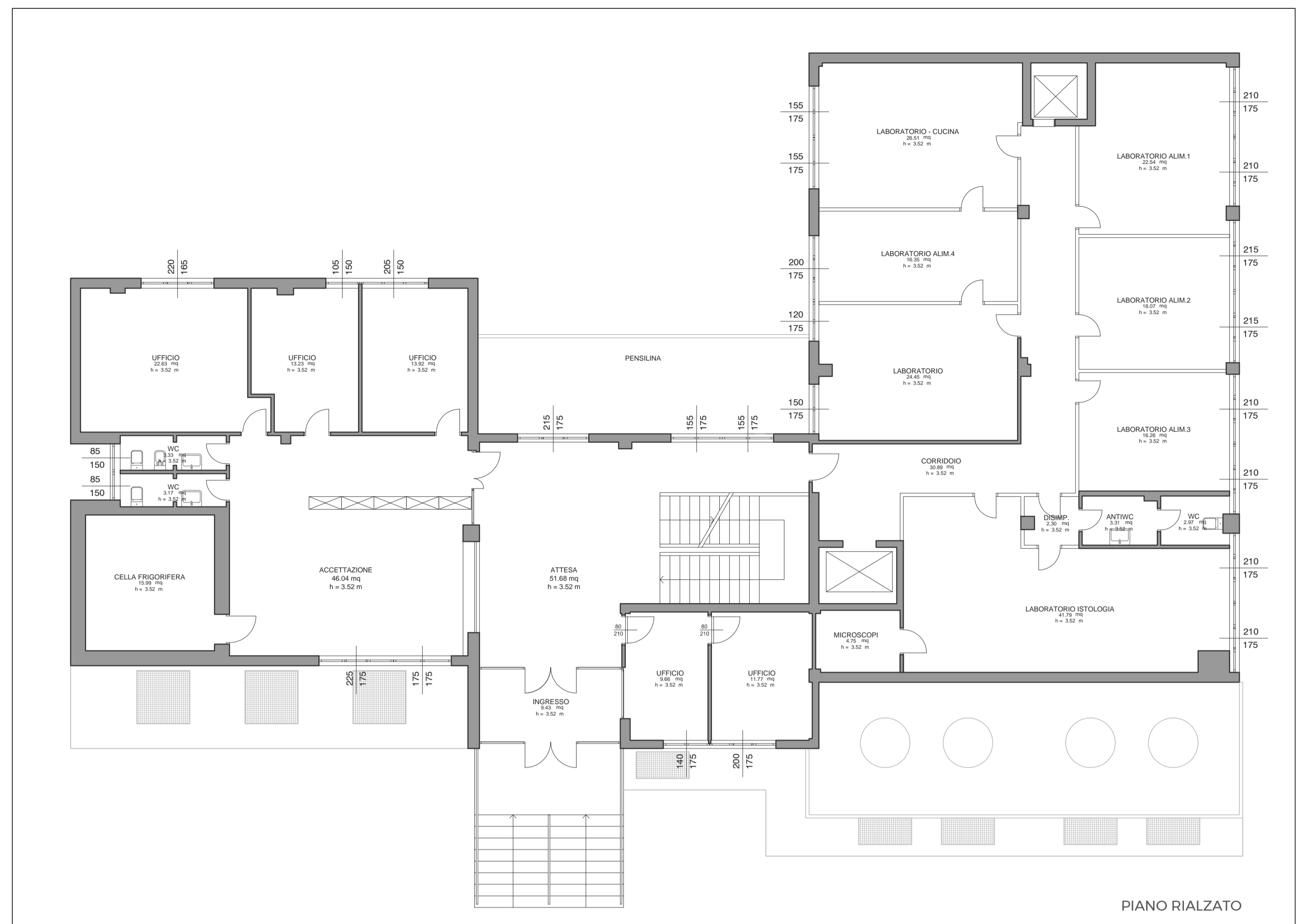

PIANO RIALZATO



PIANO PRIMO

LEGENDA - CONTROSOFFITTI

- CONTROSOFFITTO TIPO 1**
CONTROSOFFITTO CONTINUO IN CARTONGESSO COLLEGATO IN CLASSE 1 DI REAZIONE AL FUOCO, MONTATO SU SOTTOSTRUTTURA IN PROFILATI IN LAMERA DI ACCIAIO ZINCATO DELLO SPESORE DI 80 MM AD INTERASSE 80 MM, OPPURE FISSAGGIO DIRETTO AL SOLAIO ESISTENTE. RASATURA CON FINITURA AL CIVILE LISCIA PER TINTEGGIATURA.
- CONTROSOFFITTO TIPO 2**
CONTROSOFFITTO A PANNELLI 60x60 cm (EX CLASSE 1) DI REAZIONE AL FUOCO, SPESORE 15-17 mm IN FIBRA MINERALE A SUPERFICIE FINEMENTE GRANULATA CON OPACITÀ A VISTA. OPACITÀ DI SOSTEGNO CON PROFILI IN ACCIAIO ZINCATO PRE VERNICIATO, COMPRESSE VELETTI DI RICCORSO PER SALTII DI QUOTA.
- CONTROSOFFITTO TIPO 3**
CONTROSOFFITTO A PANNELLI 60x60 cm (EX CLASSE 0) DI REAZIONE AL FUOCO, SPESORE 15-17 mm IN FIBRA MINERALE A SUPERFICIE FINEMENTE GRANULATA CON OPACITÀ A VISTA. OPACITÀ DI SOSTEGNO CON PROFILI IN ACCIAIO ZINCATO PRE VERNICIATO, COMPRESSE VELETTI DI RICCORSO PER SALTII DI QUOTA.
- CONTROSOFFITTO TIPO 4 - LASTRA INCOMBUSTIBILE**
CONTROSOFFITTO TIPO 4 CON SOTTOSTITUZIONE DELLA LASTRA STANDARD CON LASTRA IN GESSO INVERTITO IN CLASSE 1 (INCOMBUSTIBILE) DI REAZIONE AL FUOCO, MARCATE CE A NORMA EN821 E CONFORMI ALLA DIN 18180, DELLO SPESORE DI 12,5 mm.
- CONTROSOFFITTO TIPO 5 - VELETTA**
VELETTA COSTITUITA DA ARMATURA METALLICA ZINCATATA, CON MONTANTI POSATI AD INTERASSE DI 80 cm CON UNA LASTRA IN CARTONGESSO DA 13 mm SU PARTE INTERNA AL LOCALE.
- CONTROSOFFITTO TIPO 6 - LASTRA INCOMBUSTIBILE**
VELETTA COSTITUITA DA ARMATURA METALLICA ZINCATATA, CON MONTANTI POSATI AD INTERASSE DI 80 cm CON UNA LASTRA IN CARTONGESSO DA 13 mm SU PARTE INTERNA AL LOCALE.

ISTITUTO ZOOPROFILATTICO SPERIMENTALE DELLA LOMBARDIA E DELL'EMILIA ROMAGNA "B. UBERTINI"



INTERVENTO DI RIQUALIFICAZIONE DELLA SEDE TERRITORIALE DI PARMA

LA COMMITTEAZZA
ISTITUTO ZOOPROFILATTICO SPERIMENTALE DELLA LOMBARDIA E DELL'EMILIA ROMAGNA "B. UBERTINI"
 Via Bianchi 9, 25124 Brescia
 CF - P.IVA 00284840170

TEAM SRL
 Corso Cavour, 17 27100 Pavia
 +39 0382 3476448 www.teamavia.it
 Partita I.V.A. e Codice Fiscale 02531660187
 P.E.C.A. Pavia n. 281529

ORGANIZZAZIONE CERTIFICATA
 ISO 9001:2015
 SISTEMA GESTIONE QUALITÀ DA P3R

PROGETTISTA ARCHITETTONICO:
ING. ROBERTO TURINO
 Corso Cavour, 17 27100 Pavia
 e-mail: roberto.turino@teamavia.it
 Iscritto all'Ordine degli Ingegneri della Prov. di Pavia al n.2357

PROGETTISTA IMPIANTI:
ING. CRISTIANA RUGGERI
 Corso Cavour, 17 27100 Pavia
 e-mail: cristiana.ruggeri@teamavia.it
 Iscritto all'Ordine degli Ingegneri della Prov. di Pavia al n.3211

FASE E TIPO ELABORATO:

PROGETTO ESECUTIVO

OGGETTO:

PROGETTO CONTROSOFFITTI

PREPARAZIONE:	CONTROLLO:	APPROVAZIONE:	AGGIORNAMENTI:	1	2
AV	RT	RT	3	4	5

FILE: izslr_esc_marzo 2025.dwg DATA: MAGGIO 2025 SCALA: 1:100 A07