

PIANO INTERRATO

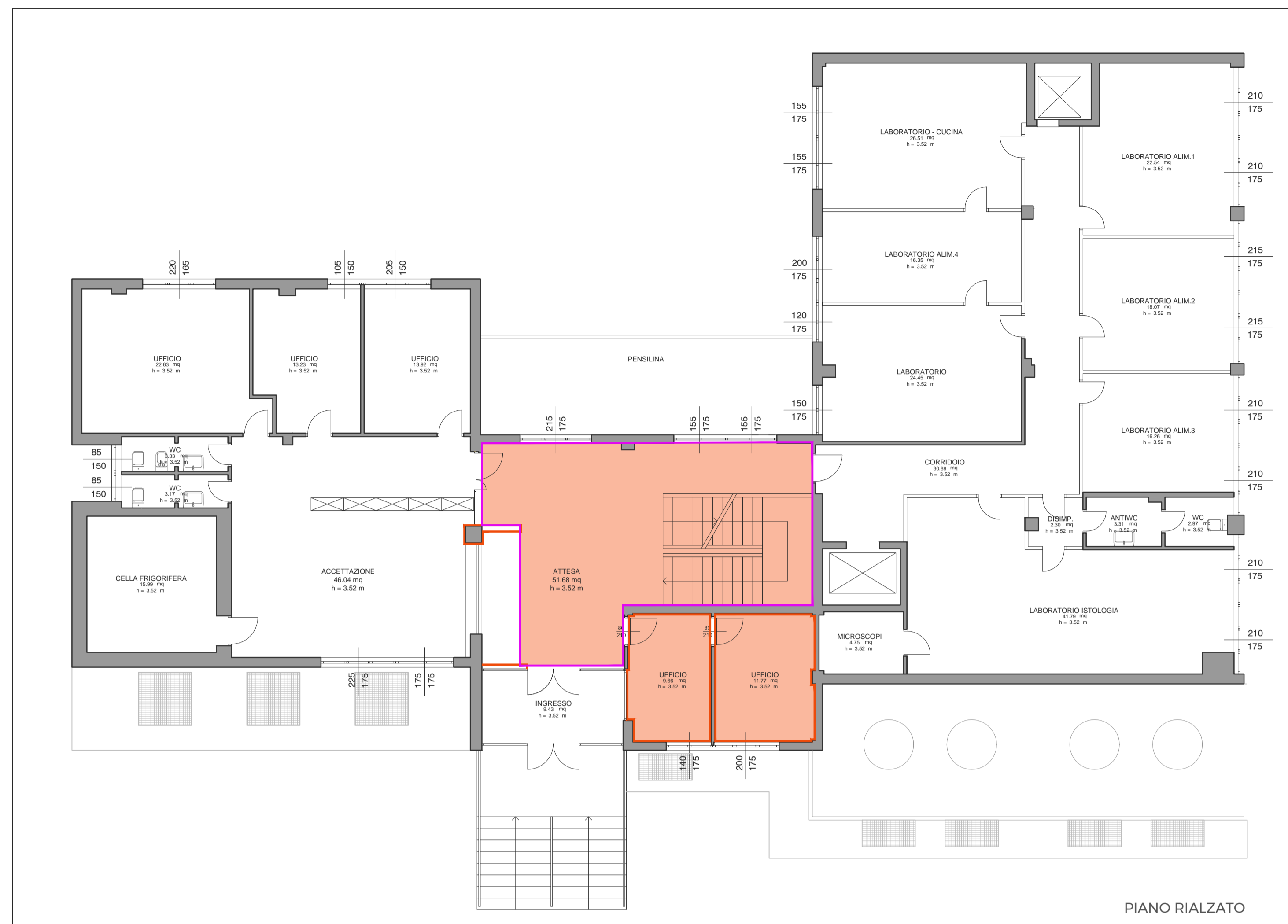

PIANO RIALZATO

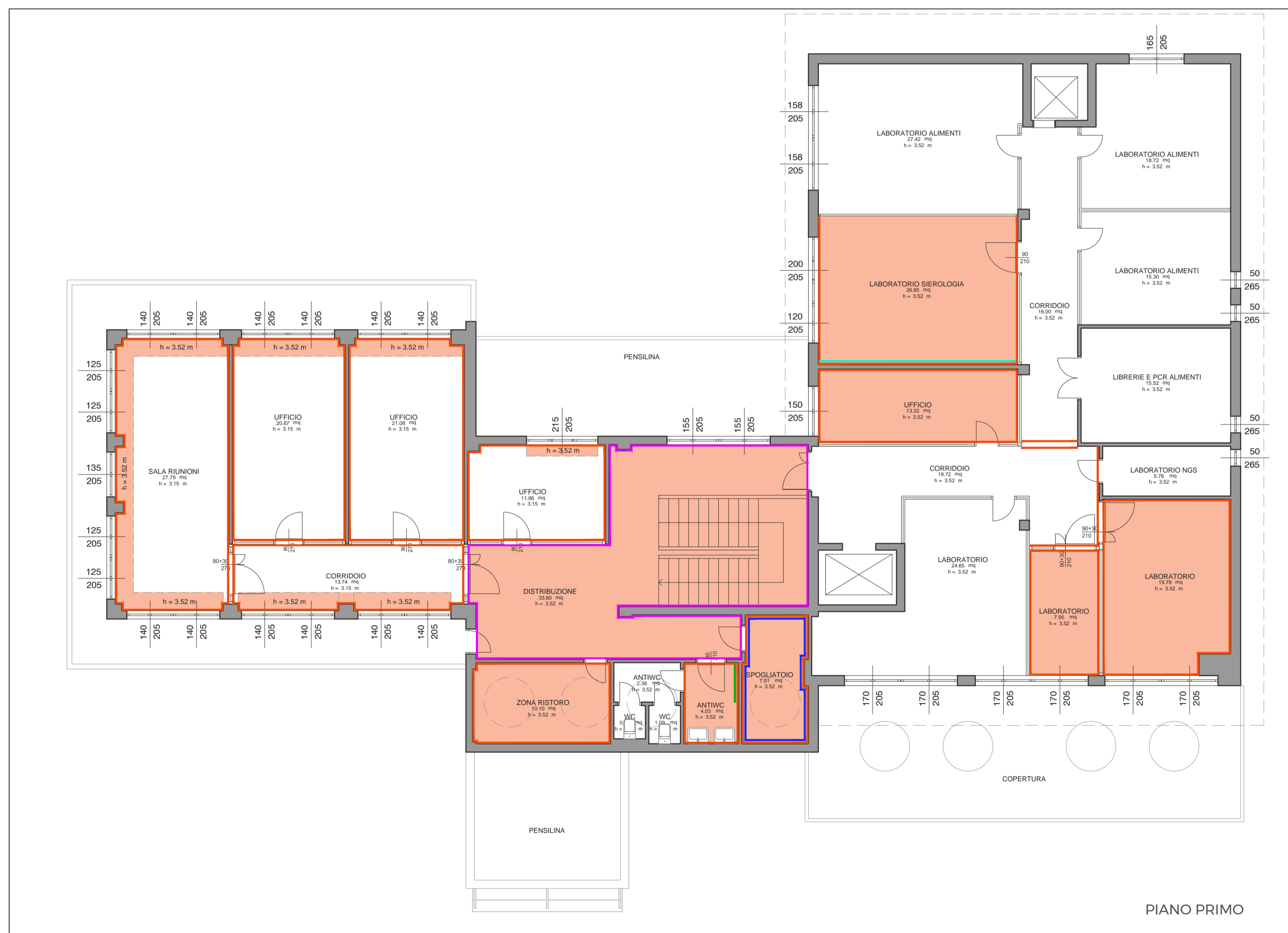

PIANO PRIMO

LEGENDA - RIVESTIMENTI

RIVESTIMENTO TIPO 1
 RIVESTIMENTO IN PIASTRELLE DI CERAMICA SMALTITO PER USO CIVILE E COMMERCIALE INTERNO. SPESORE MEDIO 10 MM. IN OPERA CON EDICOLA COLLANTE SU FONDO RUSTICO. COMPRESA LA STUCCATURA DEI QUANTI (E N. 10 MM CON IDONEO REMPLITIVO). TRITA UNITA. DIMENSIONI 20x20 CM SIMILI AL RIVESTIMENTO ESISTENTE.

RIVESTIMENTO TIPO 2
 RIPRISTO RIVESTIMENTO SU PARETI ESISTENTI NON OGGETTO DI DEMOLIZIONI. RIPRISTO RIVESTIMENTO CON PIASTRELLE IN CERAMICA AVENTE COLORE, FINITURA E DIMENSIONI DEL TUTTO SIMILI A QUELLO ESISTENTE ADIACENTE.

RIVESTIMENTO TIPO 3
 RIVESTIMENTO IN GRES PORCELLANATO GLAZIATO IN MASSA IN PIASTRELLE RETTIFICATE. UTILIZATE PER PARETTI. RIVESTIMENTO ALLA NORMA UNI EN 14411. CLASSE ASSORBIMENTO ACQUA B1/B2. IN OPERA CON EDICOLA COLLANTE. EFFETTO CEMENTO. SPESORE 10 MM. DIMENSIONI 30x30 CM. EFFETTO CEMENTO.

LEGENDA - TINTEGGIATURE

TINTEGGIATURA TIPO 1
 TINTEGGIATURA CON DIFONITURA MURALE PER INTERNI A DUE RIPRESSE EFFICACE NELL'INIBIRE LA PROLIFERAZIONE DI BATTERI GRAZIE ALLA PRESENZA DI IONI ARGENTO VIA TIPO SMOENS ALPHA SANSIPIROTI O SIMILARE. APPLICATA IN QUE MAN A PENNELLO, A RULLO O A SPRUZZO.

TINTEGGIATURA TIPO 2
 TINTEGGIATURA CON DIOSMOLTO MURALE PER INTERNI A DUE RIPRESSE A COPRIRE. APPLICATA IN QUE MAN A PENNELLO, A RULLO O A SPRUZZO.

TINTEGGIATURA TIPO 3
 PROTEZIONE ANTIGRIGIO DEL SOLAIO ESISTENTE MEDIANTE PITTURA INTUMESCENTE. MANGIATA DE A BASE DI ACQUA CONGROSSO CALZ. POMO TIPO PRISMANANT. SCA O SIMILARE CON PRIMER TIPO ACCRO-POR APPLICATA A PENNELLO, A RULLO O A SPRUZZO.

ISTITUTO ZOOPROFILATTICO SPERIMENTALE DELLA LOMBARDIA E DELL'EMILIA ROMAGNA "B. UBERTINI"



INTERVENTO DI RIQUALIFICAZIONE DELLA SEDE TERRITORIALE DI PARMA

LA COMMITTEAZZA
ISTITUTO ZOOPROFILATTICO SPERIMENTALE DELLA LOMBARDIA E DELL'EMILIA ROMAGNA "B. UBERTINI"
 Via Bianchi 9, 25124 Brescia
 CF - P.IVA 00284840170

TEAM SRL
 Corso Cavour, 17 27100 Pavia
 +39 0382 3476448 www.teamavia.it
 Partita I.V.A. e Codice Fiscale 02531660187
 P.I.C.A. Pavia n. 281529

ORGANIZZAZIONE CERTIFICATA
 ISO 9001:2015
 SISTEMA GESTIONE QUALITÀ DA P3R

PROGETTISTA ARCHITETTONICO:
ING. ROBERTO TURINO
 Corso Cavour, 17 27100 Pavia
 e-mail: roberto.turino@teamavia.it
 Iscritto all'Ordine degli Ingegneri della Prov. di Pavia al n.2357

PROGETTISTA IMPIANTI:
ING. CRISTIANA RUGGERI
 Corso Cavour, 17 27100 Pavia
 e-mail: cristiana.ruggeri@teamavia.it
 Iscritto all'Ordine degli Ingegneri della Prov. di Pavia al n.3211

FASE E TIPO ELABORATO: **PROGETTO ESECUTIVO**

OGGETTO: **PROGETTO: RIVESTIMENTI E TINTEGGIATURE**

PREPARAZIONE:	CONTROLLO:	APPROVAZIONE:	AGGIORNAMENTI:	1	2
AV	RT	RT	3	4	5