

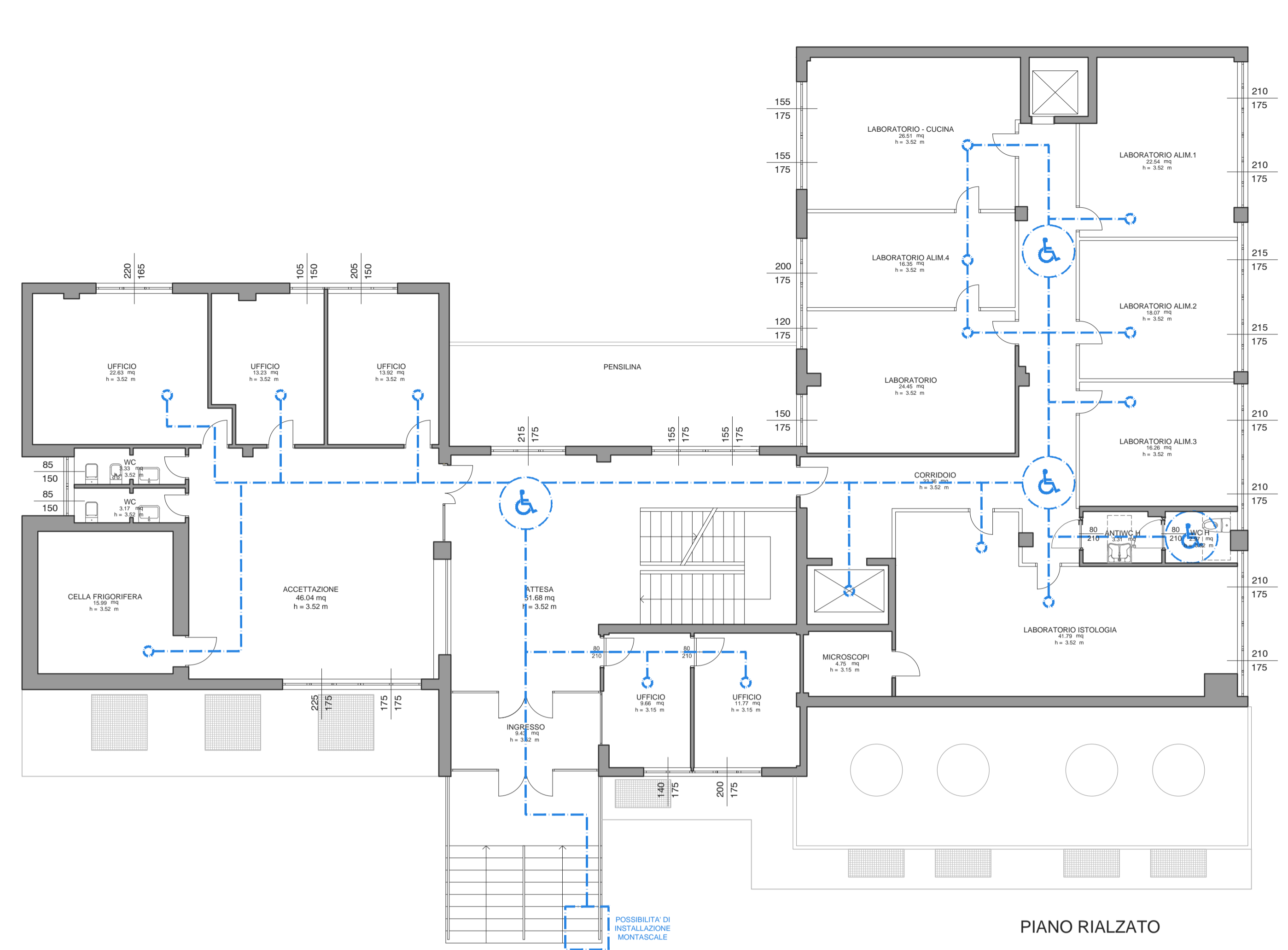

PIANO INTERRATO

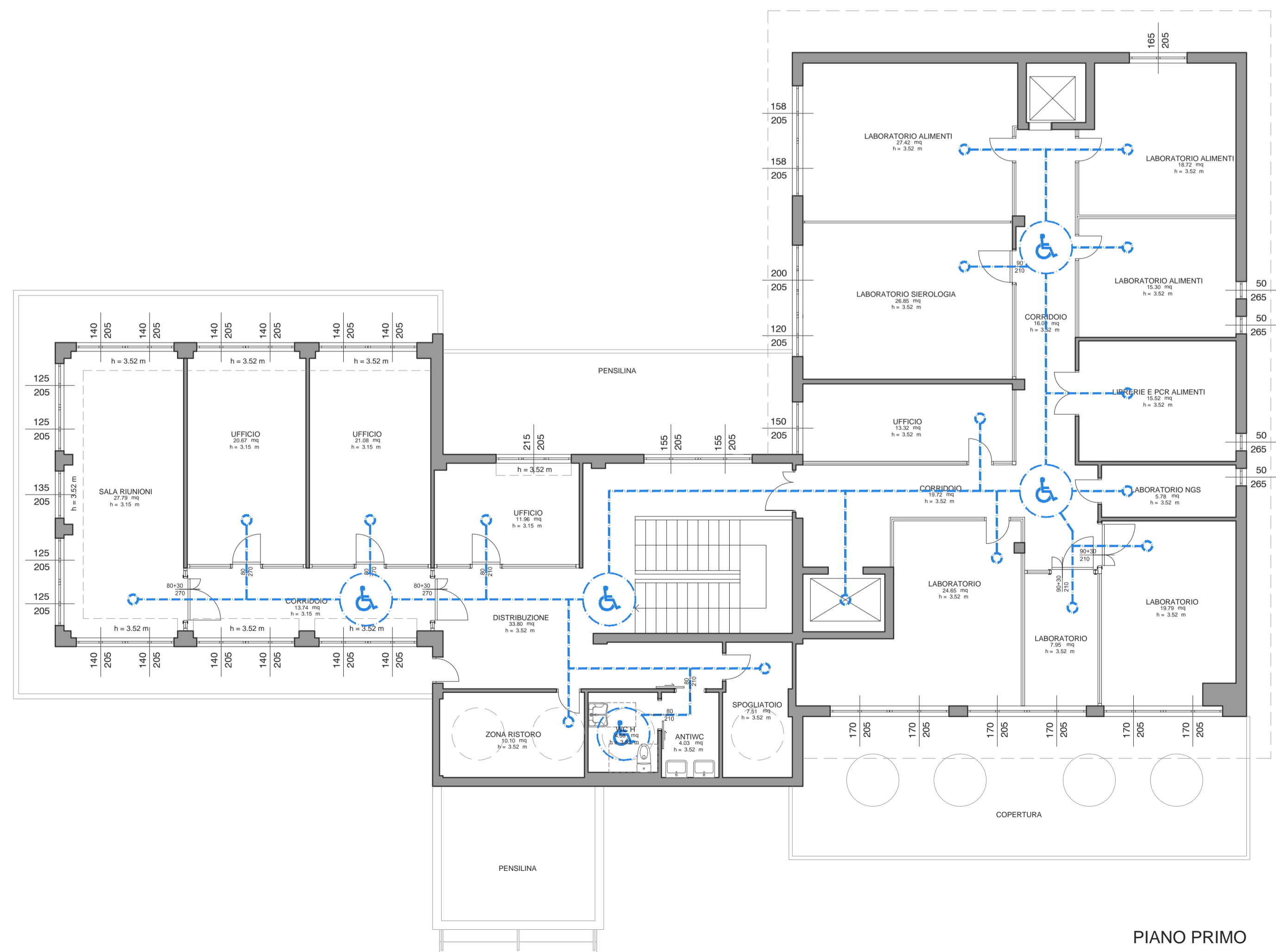

PIANO RIALZATO



PIANO PRIMO

- LEGENDA**
-  **ROTAZIONE DI 360° CAMBIAMENTO DI DIREZIONE DIAMETRO 1,50 metri** (D.P.R. n.503 del 1996)
  -  **PERCORSI PRIVI DI BARRIERE ARCHITETTONICHE** (D.M. n.236 del 1989) (D.P.R. n.503 del 1996)

**ISTITUTO ZOOPROFILATTICO SPERIMENTALE DELLA LOMBARDIA E DELL'EMILIA ROMAGNA "B. UBERTINI"**



**INTERVENTO DI RIQUALIFICAZIONE DELLA SEDE TERRITORIALE DI PARMA**

LA COMMITTEAZIONE  
**ISTITUTO ZOOPROFILATTICO SPERIMENTALE DELLA LOMBARDIA E DELL'EMILIA ROMAGNA "B. UBERTINI"**  
 Via Bianchi 9, 25124 Brescia  
 CF - P.IVA 00284840170

**TEAM SRL**  
 Corso Cavour, 17 27100 Pavia  
 +39 0382 3476448 www.teampavia.it  
 Partita I.V.A. e Codice Fiscale 02531660187  
 R.E.A. Pavia n. 281529

ORGANIZZAZIONE CERTIFICATA ISO 9001:2015  
 SISTEMA GESTIONE QUALITÀ DA P3R

PROGETTISTA ARCHITETTONICO:  
**ING. ROBERTO TURINO**  
 Corso Cavour, 17 27100 Pavia  
 e-mail: roberto.turino@teampavia.it  
 Iscritto all'Ordine degli Ingegneri della Prov. di Pavia al n.2357

PROGETTISTA IMPIANTI:  
**ING. CRISTIANA RUGGERI**  
 Corso Cavour, 17 27100 Pavia  
 e-mail: cristiana.ruggeri@teampavia.it  
 Iscritto all'Ordine degli Ingegneri della Prov. di Pavia al n.3211

FASE E TIPO ELABORATO: **PROGETTO ESECUTIVO**

OGGETTO: **PROGETTO: SUPERAMENTO BARRIERE ARCHITETTONICHE - ADATTABILITÀ**

PREPARAZIONE:	CONTROLLO:	APPROVAZIONE:	AGGIORNAMENTI:	1	2
AV	RT	RT	3	4	5